



ALCALDÍA MAYOR
DE BOGOTÁ D.C.
SECRETARÍA DE CULTURA
RECREACIÓN Y DEPORTE

TRANSFORMACIONES CULTURALES

CÓDIGO: PR-TCU-04

ENCUESTA BIENAL DE CULTURAS

VERSIÓN: 03

FECHA: 03/10/2017

PÁGINA: 1 DE 5

1. OBJETIVO:

Desarrollar una indagación representativa de ciudad que permita obtener resultados desagregados a nivel de localidad, sexo, niveles socioeconómicos y grupos etarios sobre temas culturales, en especial, aquellos relacionados con la cultura ciudadana y con los temas del Sector Cultura, Recreación y Deporte.

2. ALCANCE:

Comprende desde la incorporación en el Plan de Acción de la Secretaría de Cultura, Recreación y Deporte, identificación externa e interna de necesidades de indagación, construcción del marco conceptual y diseño muestral de la encuesta, aprobación del formulario, aplicación, sistematización, lectura de datos, análisis inicial de resultados simples, análisis para la generación de conocimiento, hasta realizar la divulgación pública.

3. NORMATIVIDAD LEGAL Y REGLAMENTARIA:

- Ver nomograma

4. RESPONSABLE:

- Subdirector Observatorio de Culturas.

5. CONDICIONES GENERALES:

- La aplicación de la encuesta se realiza cada dos años en año impar.
- Definición de un cronograma de mesas de trabajo, para concertar las necesidades de información y conocimiento cultural de la ciudad con las entidades de la Administración Distrital, dependencias de la SCR D y los usuarios permanentes de la Encuesta Bienal de Culturas.
- Contar con el conjunto de recursos humanos, financieros, técnicos y logísticos, para el desarrollo de cada una de las etapas de la encuesta, entre ellas: marco conceptual, diseño del formulario, diseño muestral, aplicación, sistematización de la información, procesamiento, análisis y divulgación de resultados, en cumplimiento de las necesidades de información identificadas y de acuerdo a los lineamientos institucionales establecidos.
- La Dirección de Cultura Ciudadana y la Subdirección Observatorio de Culturas, diseñarán las estrategias, metodologías y mecanismos para el desarrollo de las etapas de la encuesta, adicionalmente delimitan los parámetros y alcances del formulario para cumplir las necesidades de información y conocimiento que se consoliden.
- La Encuesta Bienal de Culturas se realiza en las zonas urbanas de las localidades y su diseño muestral es representativo por edad, sexo y nivel socioeconómico.



ALCALDÍA MAYOR
DE BOGOTÁ D.C.
SECRETARÍA DE CULTURA,
RECREACIÓN Y DEPORTE

TRANSFORMACIONES CULTURALES

CÓDIGO: PR-TCU-04

ENCUESTA BIENAL DE CULTURAS

VERSIÓN: 03

FECHA: 03/10/2017

PÁGINA: 2 DE 5

6. DESCRIPCIÓN DEL PROCEDIMIENTO (FLUJOGRAMA O DIAGRAMA DE FLUJO)

A continuación, se describen las actividades y el responsable de ejecutarlas, así como la secuencia que se debe seguir en el desarrollo del procedimiento

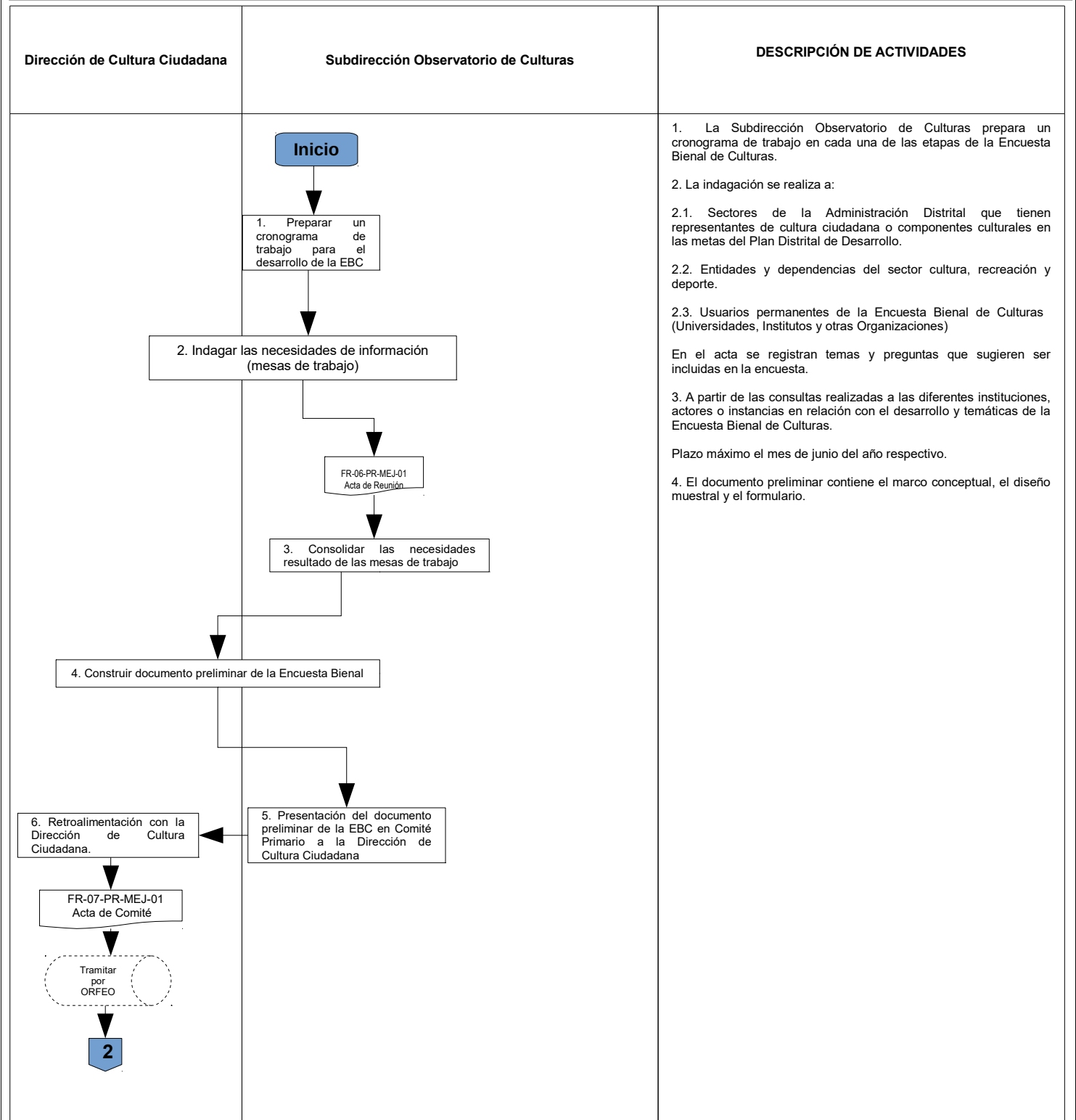



ALCALDÍA MAYOR
DE BOGOTÁ D.C.
SECRETARÍA DE CULTURA
RECREACIÓN Y DEPORTE

TRANSFORMACIONES CULTURALES

CÓDIGO: PR-TCU-04

ENCUESTA BIENAL DE CULTURAS

VERSIÓN: 03

FECHA: 03/10/2017

PÁGINA: 3 DE 5

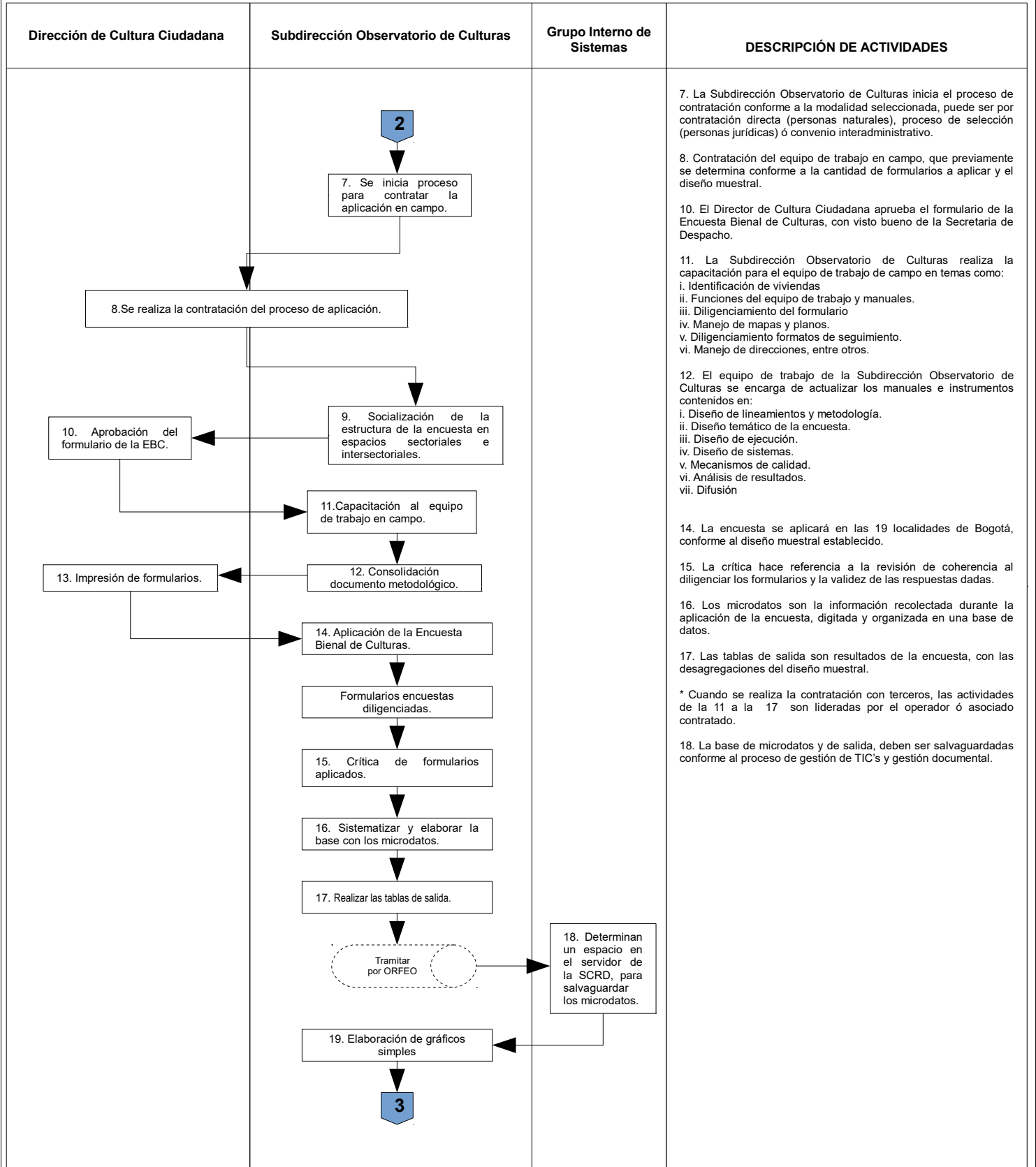



ALCALDÍA MAYOR
DE BOGOTÁ D.C.
SECRETARÍA DE CULTURA
RECREACIÓN Y DEPORTE

TRANSFORMACIONES CULTURALES

CÓDIGO: PR-TCU-04

ENCUESTA BIENAL DE CULTURAS

VERSIÓN: 03

FECHA: 03/10/2017

PÁGINA: 4 DE 5

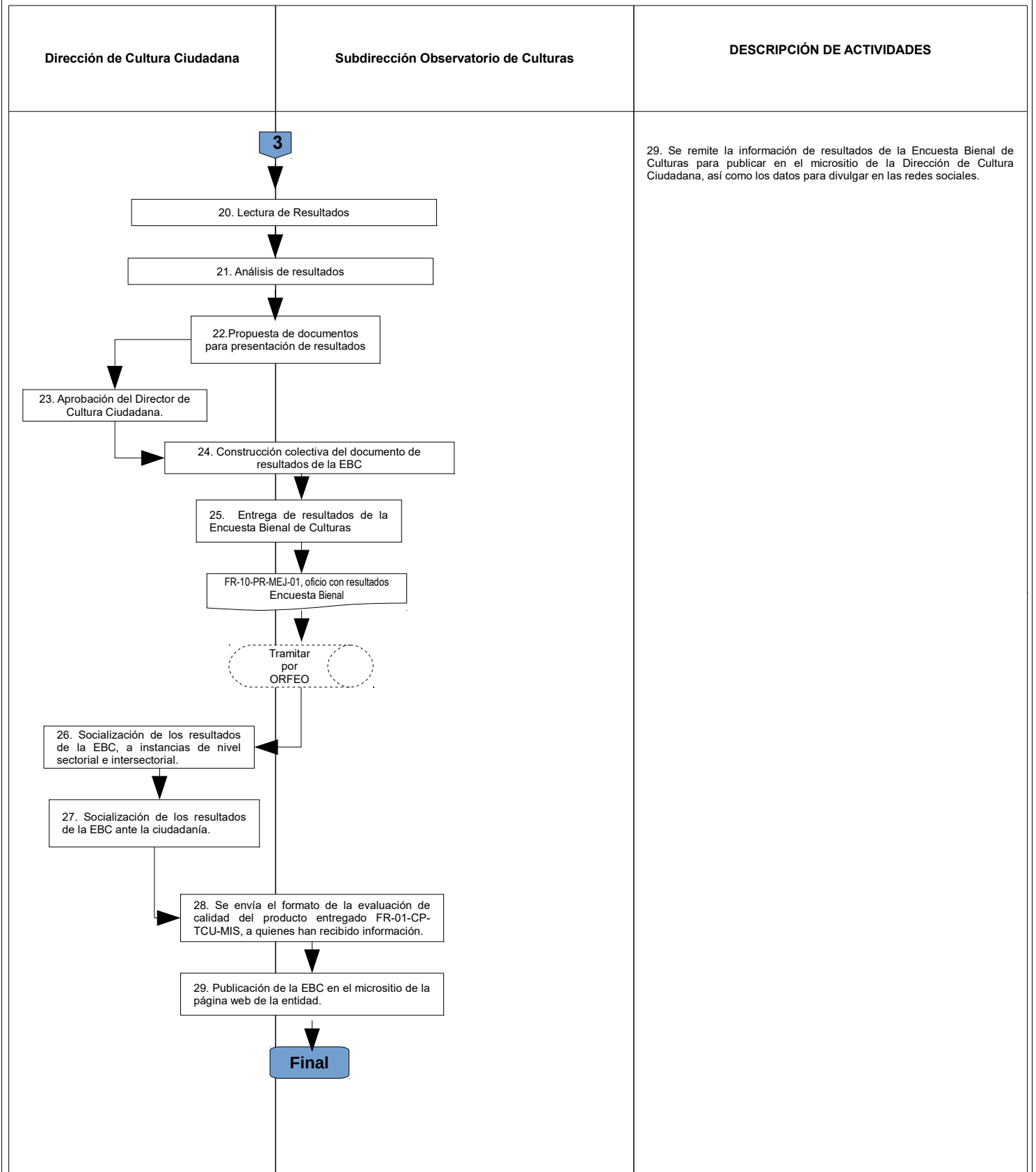



ALCALDÍA MAYOR
DE BOGOTÁ D.C.
SECRETARÍA DE CULTURA
RECREACIÓN Y DEPORTE

TRANSFORMACIONES CULTURALES

CÓDIGO: PR-TCU-04

ENCUESTA BIENAL DE CULTURAS

VERSIÓN: 03

FECHA: 03/10/2017

PÁGINA: 5 DE 5

7. DOCUMENTOS RELACIONADOS

NOMBRE	CÓDIGO	FÍSICO	MAGNÉTICO	APLICATIVO
Acta de Comité	FR-07-PR-MEJ-01	X	X	Orfeo
Acta de Reunión	FR-06-PR-MEJ-01	X	X	Orfeo
Procedimientos Contratación del Proceso Jurídica Legal	Car. Jurídica	N/A	X	Cultunet
Formulario Encuesta Bienal de Culturas.	N/A	X	X	Orfeo
Documentos Metodológico Encuesta Bienal de Culturas.	N/A	X	X	Orfeo
Manual de Coordinación Encuesta Bienal de Culturas	N/A	N/A	N/A	N/A
Manual del encuestador	N/A	N/A	N/A	N/A
Manual del supervisor	N/A	N/A	N/A	N/A
Manual de crítica y validación	N/A	N/A	N/A	N/A
Tabla de microdatos y salida	N/A	N/A	X	N/A
Documento resultados Encuesta Bienal de Culturas	N/A	X	X	orfeo
Evaluación de calidad del producto entregado	FR-01-CP-TCU-MIS	X	X	Cultunet

8. CONTROL DE CAMBIOS

No.	CAMBIOS REALIZADOS
N/A	Creación con radicado 20141300181143 fecha 24/09/2014
01	Ver solicitud de elaboración, modificación o eliminación de documentos radicado ORFEO 20161300072643 Fecha 26/04/2016
02	Ver solicitud de elaboración, modificación o eliminación de documentos radicado ORFEO 20179000141133 Fecha 21/09/2017

ELABORÓ	REVISÓ	APROBÓ
NOMBRE: Esmeralda Arellano Méndez	NOMBRE: Nicolás Serrano Cardona	NOMBRE: Victor Manuel Rodríguez Sarmiento
CARGO: Profesional Universitario	CARGO: Subdirector Observatorio de Culturas	CARGO: Director de Cultura Ciudadana
FIRMA: Original Firmado	FIRMA: Original Firmado	FIRMA: Original Firmado

Si este documento se encuentra en medio digital fuera de la intranet de la Secretaría de Cultura, Recreación y Deporte, o es una copia impresa, se considera como COPIA NO CONTROLADA