



Sistema Distrital
de **Arte**, **Cultura** y **Patrimonio**

MESA CULTURAL DE MUSEOS

Secretaría Distrital de Cultura, Recreación y Deporte



ALCALDÍA MAYOR
DE BOGOTÁ D.C.

BOGOTÁ
HUMANANA

¿Qué es la Mesa Cultural de Museos?

Es un escenario destinado al encuentro, deliberación, participación y coordinación de las agendas de los Museos que las conforman y que desarrollan procesos en las dimensiones de los campos del arte, la cultura y el patrimonio, en el cual participan los agentes culturales, los organismos, organizaciones e instancias públicas y privadas, de acuerdo con los parámetros establecidos en el artículo 4° del Decreto 627 de 2007.



ALCALDÍA MAYOR
DE BOGOTÁ D.C.

BOGOTÁ
HUMANANA

¿Cuál es el Decreto 627 de 2007?

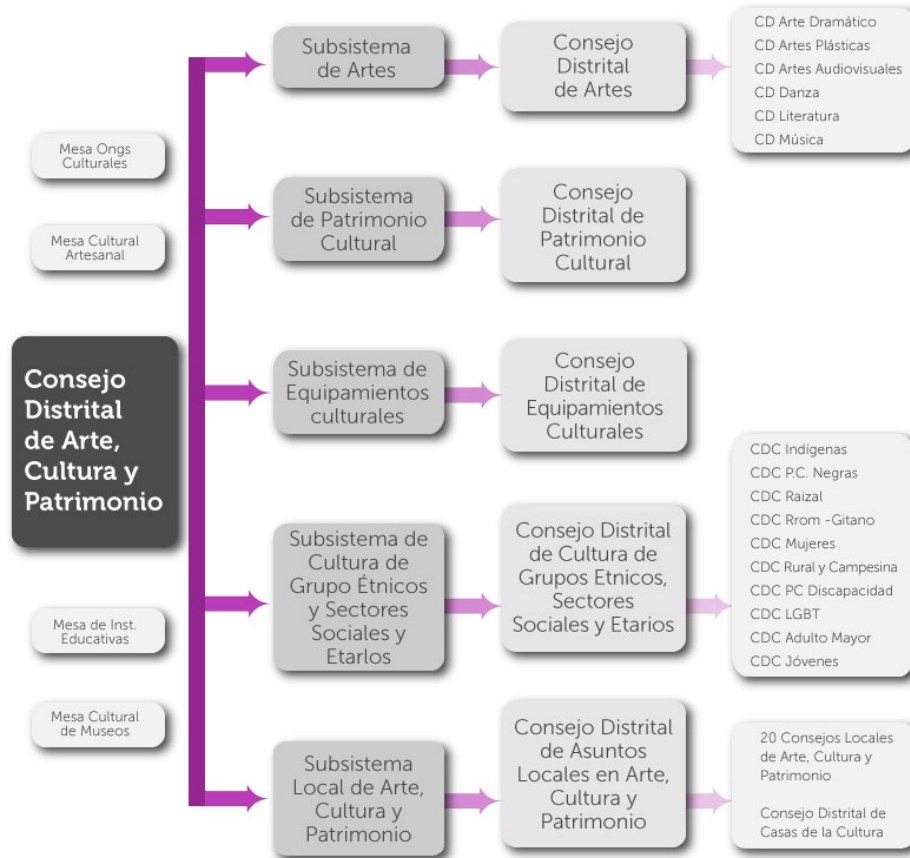

El Sistema Distrital de Arte, Cultura y Patrimonio es la interacción social dinámica y organizada entre los Agentes Culturales, Organismos y Organizaciones de los campos del arte, la cultura y del patrimonio. Cuya finalidad busca, **aportar al desarrollo humano sostenible de la ciudad mediante la generación y mantenimiento de las condiciones para el ejercicio pleno de los derechos culturales de sus habitantes** dentro de un espacio social y político de interculturalidad y de construcción cultural del territorio

Entre otros componentes, cuenta con espacios de destinados al encuentro, deliberación, participación y concertación de los planes y programas públicos y privados de desarrollo cultural de la ciudad: Comisiones, Consejos, **Mesas Distritales** y Procesos

¿Cuáles son las funciones de la Mesa Cultural de Museos?

1. **Elaborar un plan de acción anual** en el cual se definan las actividades que se desarrollarán para el cumplimiento de sus funciones, de manera articulada con los otros espacios del Sistema.
2. **Establecer mecanismos de comunicación y concertación permanentes** entre y con los agentes, organismos y organizaciones de los sectores que hacen parte de la Mesa para garantizar la articulación de las iniciativas con lo Subsistemas.
3. **Proponer lineamientos de política cultural** que promuevan el fortalecimiento de los sectores presentes en la Mesa.
4. **Nombrar los delegados de la Mesa** a los espacios y/o organismos donde se estipule su participación o sean invitados.



ALCALDÍA MAYOR
DE BOGOTÁ D.C.

BOGOTÁ
HUMANANA

¿Cuáles son las funciones de la Mesa Cultural de Museos?

5. **Establecer su propio reglamento** y estructura interna de funcionamiento.
6. **Promover la participación amplia y pluralista** de las comunidades en el desarrollo cultural, en pro de la consolidación del Sistema Distrital de Arte, Cultura y Patrimonio.
7. **Identificar problemáticas comunes a los sectores** que hacen parte de la mesa y proponer estrategias de solución.
8. Identificar problemáticas y **articular propuestas formuladas por los espacios de los Subsistemas** que tengan relación con las prácticas sociales y profesionales de los sectores que hacen parte de la Mesa
9. **Invitar** cuando se considere pertinente, **a actores de la sociedad civil, administración y/o organismos de cooperación** internacional con el fin de articular acciones en beneficio del desarrollo artístico, cultural y patrimonial del Distrito Capital.



ALCALDÍA MAYOR
DE BOGOTÁ D.C.

BOGOTÁ
HUMANANA

¿Cómo se conforma la Mesa Cultural de Museos?

Dos (2) representantes de los Museos de Artes

- Museo de Arte Colonial
- Museo de Artes Gráficas

Dos (2) representantes de los Museos de Historia, arqueología, etnografía

- Museo de la Independencia
- Sistema de Gestión y Patrimonio Universidad Nacional

Dos (2) representantes de los Museos de Ciencias naturales

- Museo de Historia Natural Universidad Nacional
- Museo de la Salle

Dos (2) representantes de los Museos de Ciencia y tecnología

- Museo de la Medicina Universidad Nacional
- Maloka

¿Cómo se conforma la Mesa Cultural de Museos?

Dos (2) Representantes de las Universidades con programas de formación académica en el campo museológico

- U. Nacional Maestría en Museología y Gestión del Patrimonio)
- U. Externado (Facultad de Estudios de Patrimonio Cultural)

Un/a (1) representante de la Red Nacional de Museos

- Programa de Fortalecimiento de Museos de Min Cultura

Un/a (1) representante por las Asociaciones o entidades que apoyan a los Museos.

- MUSEODATA

¿Cómo se conforma la Mesa Cultural de Museos?

Dos (2) representantes del Sector productivo y turístico de Museos

- Instituto Distrital de Cultura y Turismo IDT
- Universidad del Bosque

Un/a (1) representante del International Council Of Museums ICOM

- ICOM Colombia

Un/a (1) delegado/a del Instituto Distrital de Patrimonio Cultural

- Museo de Bogotá

Un/a (1) delegado/a de la Dirección de Arte, Cultura y Patrimonio de la SCRD

- Subdirección de Prácticas Artísticas y del Patrimonio – Secretaria Técnica



ALCALDÍA MAYOR
DE BOGOTÁ D.C.

BOGOTÁ
HUMANANA

GRACIAS



ALCALDÍA MAYOR
DE BOGOTÁ D.C.

BOGOTÁ
HUMANA