

INFORME DE EMPALME

IDRD

Noviembre 12 de 2015



NATURALEZA JURIDICA

El Instituto Distrital de Recreación y Deporte es un establecimiento público del orden distrital, descentralizado, con personería jurídica, autonomía administrativa y patrimonio independiente

Se encuentra adscrito al Sector Cultura, Recreación y Deporte

EVOLUCION ORGANIZACIONAL DE LA ENTIDAD

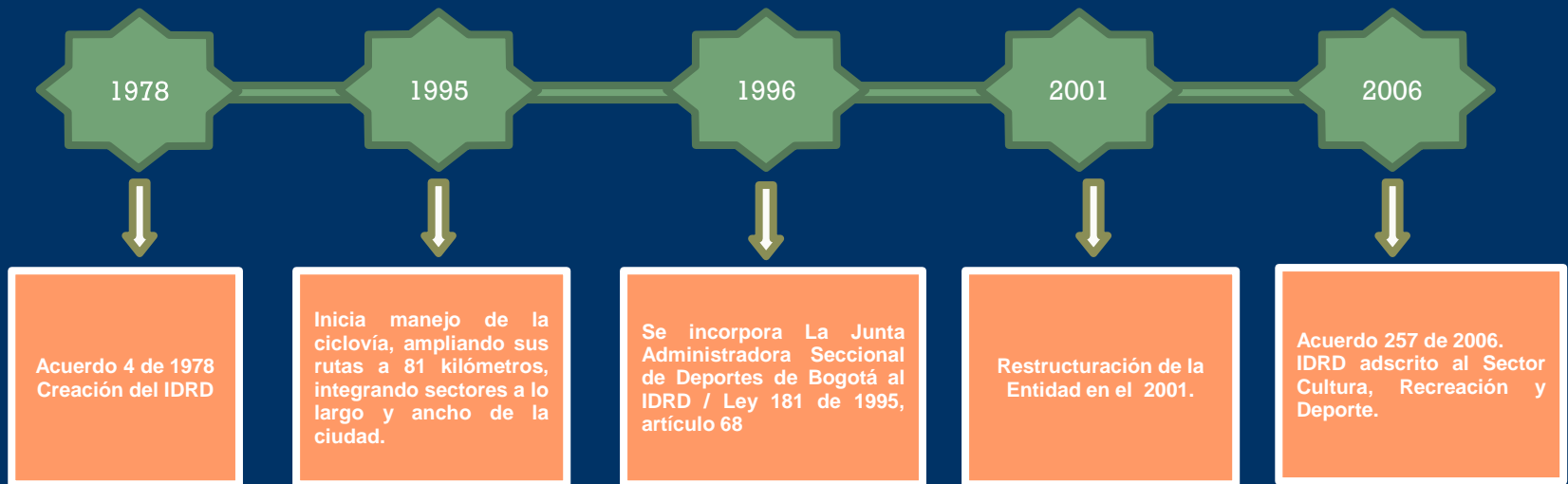

MISION INSTITUCIONAL

Estamos comprometidos en promover la recreación, el deporte, el buen uso de los parques y el aprovechamiento del tiempo libre de todos los habitantes de Bogotá, con prioridad en los grupos más necesitados, para formar mejores ciudadanos, enseñar los valores de la sana competencia y mejorar la calidad de vida en armonía con los ecosistemas y el medio ambiente.

PERCEPCION DE LA ENTIDAD

La percepción institucional de la entidad, según la última encuesta "Bogotá Como Vamos" 2015 ubica al IDRDR en el puesto numero uno respecto a la mejor gestión en el sector Cultura Recreación y Deporte y quinto puesto en favorabilidad el ranking distrital.

ESTRUCTURA ORGANICA

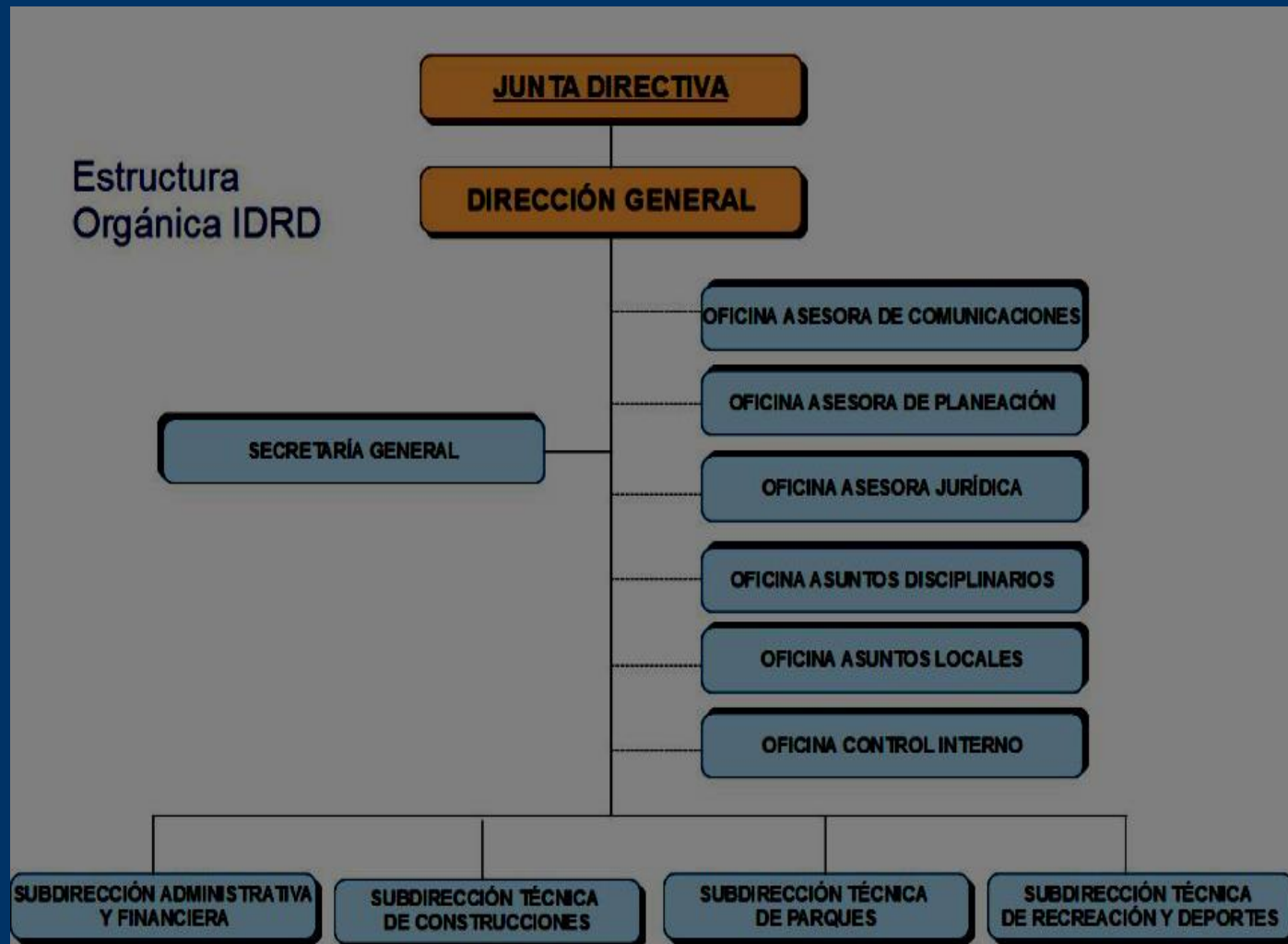

JUNTA DIRECTIVA

DECRETO 414 DE 2015

.**Alcalde Mayor o su delegado** que será el Secretario Distrital de Cultura Recreación y Deporte, cabeza del sector de Cultura, Recreación y Deporte.

.Subdirector de Calidad y Pertenencia de la **Secretaría de Educación Distrital**.

.**Director del Instituto Colombiano de Deportes –COLDEPORTES**.

.**Director Distrital de Presupuesto** de la Secretaría de Hacienda Distrital.

.**Gerente de Canal Capital**.

.**Secretario Distrital de Planeación o su delegado** que será el Director del Taller del Espacio Público de la Secretaría Distrital de Planeación.

TALENTO HUMANO

Número de Cargos	257			
Por niveles	Total por Nivel	Carrera Administrativa	Periodo Fijo	Libre Nombramiento
Directivo	9	0	1	8
Asesor	12	1	0	11
Profesional	102	100	0	2
Técnico	59	59	0	0
Asistencial	75	73	0	2

APROPIACION PRESUPUESTAL - EJECUCION - GIROS
FECHA DE CORTE: 11 NOVIEMBRE DE 2015

CONCEPTO	PRESUPUESTO DISPONIBLE 2015	EJECUTADO		GIRADO		
		VALOR	PORCENTAJE	VALOR	PORCENTAJE GIRADO RESPECTO PRESUPUESTO EJECUTADO	PORCENTAJE GIRADO RESPECTO PRESUPUESTO DISPONIBLE
GASTOS	245.823.532	135.810.525	55,25%	89.659.480	66,02%	36,47%
GASTOS DE FUNCIONAMIENTO	28.431.314	20.915.211	73,56%	19.395.489	92,73%	68,22%
SERVICIOS PERSONALES	21.746.237	15.484.983	71,21%	15.102.767	97,53%	69,45%
Servicios Personales Asociados a la Nomina	15.607.270	11.270.496	72,21%	11.263.426	99,95%	72,17%
Servicios Personales Indirectos	312.000	271.298	86,95%	196.614	11,27%	63,02%
Aportes Patronales al Sector Privado y Publico	5.826.967	3.943.189	67,67%	3.642.727	77,67%	62,51%
GASTOS GENERALES	6.685.077	5.430.228	81,23%	4.292.722	79,05%	64,21%
GASTOS DE INVERSION	213.389.130	112.697.443	52,81%	68.066.120	60,40%	31,90%
JORNADA ESCOLAR 40 HORAS SEMANALES	36.099.883	30.701.435	85,05%	20.925.501	68,16%	57,97%
TIEMPO LIBRE Y TIEMPO ACTIVO	2.274.550	1.958.054	86,09%	1.470.238	75,09%	64,64%
CONSTRUCCION Y ADECUACION DE PARQUES Y ESCENARIOS PARA LA	88.225.601	14.112.179	16,00%	2.208.033	15,65%	2,50%
BOGOTA PARTICIPATIVA	2.745.674	2.319.092	84,46%	1.497.461	64,57%	54,54%
BOGOTA FORJADOR DE CAMPEONES	17.807.574	16.868.736	94,73%	12.002.909	71,15%	67,40%
PARQUES INCLUSIVOS: FISICA SOCIAL ECONOMICA Y AMBIENTALMENTE	50.026.749	33.768.646	67,50%	21.322.814	63,14%	42,62%
ACCIONES METROPOLITANAS PARA LA CONVIVENCIA	6.335.024	5.899.910	93,13%	3.565.609	60,43%	56,28%
BOGOTA ES MI PARCHE	50.000	0	0,00%	0	#DIV/0!	0,00%
CORREDORES VITALES	50.000	0	0,00%	0	#DIV/0!	0,00%
PEDALEA POR BOGOTA	1.910.000	1.680.715	88,00%	969.027	57,66%	50,73%
PROBIDAD Y TRANSPARENCIA EN EL IDRD	20.000	7.000	35,00%	0	0,00%	0,00%
FORTALECIMIENTO INSTITUCIONAL	7.864.075	5.381.676	68,43%	4.104.528	76,27%	52,19%
PASIVOS EXIGIBLES	4.003.088	2.197.871	54,90%	2.197.871	100,00%	54,90%

PROCESOS LICITATORIOS

Tipo	En curso	Proyectado	Valor
Licitación	13	2	56,553

Cifras en Millones

PROCESOS JUDICIALES EN CURSO



MISIONALIDAD - IDRD

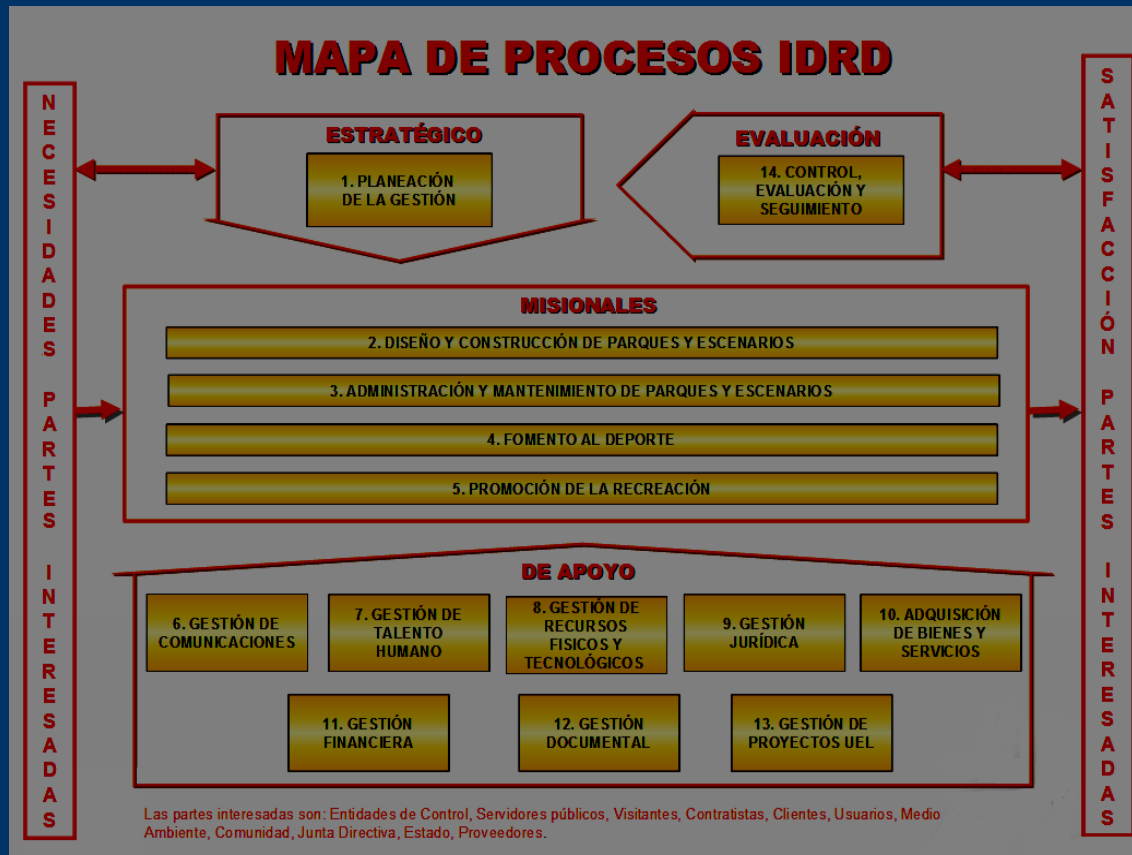

CERTIFICACION

2007: NTC-ISO 9001:2000 y NTCGP 1000:2004

2010 : NTC ISO 9001-2008 NTCGP 1000-2009

PROCESOS MISIONALES

DISEÑO Y
CONSTRUCCIÓN
DE PARQUES
Y ESCENARIOS

ADMINISTRACIÓN Y
MANTENIMIENTO
DE PARQUES Y
ESCENARIOS

FOMENTO
AL DEPORTE

PROMOCIÓN
DE LA
RECREACIÓN

ACTIVIDADES MISIONALES



RECREACION



DEPORTE



PARQUES



708 - Construcción y Adecuación de Parques y Escenarios para la Inclusión

PROYECTO DE INVERSIÓN	METAS PLAN DE DESARROLLO	METAS PROYECTO DE INVERSIÓN	AÑO 2012	AÑO 2013	AÑO 2014	AÑO 2015	AÑO 2016	TOTAL PDD
Construcción y Adecuación de Parques y Escenarios para la Inclusión	Construir y adecuar 13 Parques: Diana Turbay, Fontanar del Río, Villa Mayor (Valorización Fase II) San José de Bavaria, La Vida, Morato, Tabora, Villa Luz, Simón Bolívar (sector Parque Los Novios), Gustavo Uribe Botero, Las Margaritas, La Esperanza, La Victoria, Skate Fontanar, El Taller(sin magnitud)	Construir y/o adecuar 12 parques metropolitanos, zonales y/o escenarios: Diana Turbay , Fontanar del Río, Porvenir, Villa Mayor , Morato, Tabora, Gustavo Uribe Botero, La Victoria, Olaya Herrera, Zona Franca, Illimani, altos de la Estancia	0	1	0	1	10	12
	Renovar o reforzar estructuralmente 10 equipamientos deportivos (Tunal, Arborizadora, Gimnasio Sur, UDS, Fraqua, Castilla, Quiroga, Jazmín y Eduardo Santos y Río)	Reforzar estructuralmente o renovar 7 equipamientos deportivos ubicados en parques metropolitanos o zonales: Tunal, Gimnasio del Sur, Arborizadora Alta , Quiroga, Eduardo Santos, Castilla y UDS.	0	2	1	0	4	7
	Construcción y adecuación de 30 parques vecinales cumpliendo con la norma de accesibilidad y adecuación y mejoramiento de la gramilla, tribunas, y drenajes de los estadios Olaya Herrera y Tabora y de la cancha de fútbol del parque zonal de Los Naranjos,	Adecuar y/o mejorar 35 parques vecinales	0	9	17	4	5	35
		Contratar e Intervenir 2 UPZ con déficit crítico	0	0	0	2	0	2

.Diseños y estudios técnicos

.Obra de construcción de parque y/o escenario

842 – PARQUES INCLUSIVOS: FISICA, SOCIAL, ECONOMICA Y AMBIENTALMENTE

PROYECTO DE INVERSIÓN	METAS PLAN DE DESARROLLO	METAS PROYECTO DE INVERSIÓN	AÑO 2012	AÑO 2013	AÑO 2014	AÑO 2015	AÑO 2016	TOTAL PDD
Parques Inclusivos: Física, social, económica y ambientalente	Hacer mantenimiento a 1580 parques y escenarios deportivos	Mantener, operar y administrar 95 parques y escenarios de escala regional, metropolitana y zonal (anualmente)	80	1172	95	95	95	95

*.Administración directa de 95 parques regionales, metropolitanos y zonales
 .Infraestructura, zonas duras, mobiliarios, piscinas, lagos, canales y fuentes, campos de grama, cerramiento campos deportivos, vigilancia, aseo, servicios públicos, manejo ambiental.*

928 -JORNADA ESCOLAR 40 HORAS SEMANALES

PROYECTO DE INVERSIÓN	META PLAN DE DESARROLLO	METAS PROYECTO DE INVERSIÓN	AÑO 2012	AÑO 2013	AÑO 2014	AÑO 2015	AÑO 2016	TOTAL PDD
Jornada Escolar 40 Horas Semanales	Garantizar que 250.000 niños/as y adolescentes se beneficien con una jornada escolar de 40 horas semanales	Beneficiar 80,000 niños, niñas, adolescentes y jóvenes en programas deportivos, recreativos y de actividad física a través de los centros de interés	0	31.146	48.063	70.000	80.000	80.000
	400 organizaciones y colectivos artísticos, recreativos y deportivos vinculados a la jornada única	Vincular 138 organizaciones deportivas a la jornada escolar de 40 horas a través de diferentes acciones	0	21	29	42	46	138

- . Sesiones de Clase
- . Eventos Deportivos

.



816 - BOGOTA FORJADOR DE CAMPEONES

PROYECTO DE INVERSIÓN	METAS PLAN DE DESARROLLO	METAS PROYECTO DE INVERSIÓN	AÑO 2012	AÑO 2013	AÑO 2014	AÑO 2015	AÑO 2016	TOTAL PDD
Bogotá Forjador de Campeones								
	Beneficiar a 500 niños, niñas, adolescentes y jóvenes en una estrategia de rendimiento deportivo garantizando su transporte, complemento nutricional y seguro de salud	Beneficiar 500 niños, niñas, adolescentes y jóvenes en una estrategia de rendimiento deportivo (anualmente)	204	320	323	323	500	500
	Beneficiar a 1400 deportistas de alto rendimiento mediante apoyo técnico, científico y social.	Apoyar 1.400 deportistas de competencia (anualmente)	1.440	1.482	1.507	1.413	1.400	1.400

.Rendimiento deportivo.

.Participación Juegos nacionales y Para nacionales

814 - BOGOTA PARTICIPATIVA

PROYECTO DE INVERSIÓN	METAS PLAN DE DESARROLLO	METAS PROYECTO DE INVERSIÓN	AÑO 2012	AÑO 2013	AÑO 2014	AÑO 2015	AÑO 2016	TOTAL PDD
Bogotá Participativa	Garantizar a 1'000.000 de personas, anualmente, el acceso a la oferta deportiva y recreativa en diferentes disciplinas, en condiciones de equidad, inclusión y no segregación	Ofrecer a 1'000,000 personas el acceso a la oferta deportiva y de actividad física (anualmente a partir de 2013) meta ajustada en febrero de 2014 y aprobada por sdp a: "Ofrecer a 735.509 personas el acceso a la oferta deportiva y de actividad física"	279.219	1.289.793	775.375	93.532	234.554	735.509

Certámenes Deportivos

Deporte Escolar

Deporte Social comunitario

DUNT

Apoyo certámenes deportivos

Escuelas de Mi Barrio

Muévete Bogotá



847 – TIEMPO LIBRE TIEMPO ACTIVO

PROYECTO DE INVERSIÓN	METAS PLAN DE DESARROLLO	METAS PROYECTO DE INVERSIÓN	AÑO 2012	AÑO 2013	AÑO 2014	AÑO 2015	AÑO 2016	TOTAL PDD
Tiempo Libre Tiempo Activo	Apoyar 600 acciones de reconocimiento de las expresiones culturales diversas mediante estímulos, apoyos y alianzas con organizaciones de grupos poblacionales y sectores sociales y etarios	Apoyar 142 acciones de reconocimiento de diversas expresiones recreativas, deportivas y de actividad física, mediante estímulos, apoyos y alianzas con organizaciones de grupos poblacionales y sectores sociales etarios	15	44	38	20	22	142
	Realizar 12 de acciones afirmativas dirigidas a las poblaciones diversas de la ciudad con enfoque intercultural	Realizar 2 acciones afirmativas dirigidas a las poblaciones diversas de la ciudad con enfoque intercultural (anualmente)	0	3	1	0	2	2
	Realizar 5 acciones de encuentro intercultural entre las poblaciones diversas de la ciudad.	Realizar 4 acciones de encuentro intercultural entre las poblaciones diversas de la ciudad	1	1	1	0	1	4
	Fortalecer 20 espacios ludicos, sociales, deportivos o culturales para la ocupación productiva del tiempo libre de las personas mayores en articulación intersectorial con el IDRD y con IDARTES.	Fortalecer 20 espacios lúdicos, sociales, deportivos o culturales para la ocupación productiva del tiempo libre de las personas mayores en articulación intersectorial con IDARTES.	19	21	20	20	20	20

- Actividades recreativas para población de Infancia, adolescencia y juventud
- Actividades recreativas para personas en condición de discapacidad
- Actividades recreativas para personas mayores
- Actividades recreativas para población vulnerable
- Acciones ambientales
- Acciones afirmativas con enfoque intercultural

867 – CORREDORES VITALES

PROYECTO DE INVERSIÓN	METAS PLAN DE DESARROLLO	METAS PROYECTO DE INVERSIÓN	AÑO 2012	AÑO 2013	AÑO 2014	AÑO 2015	AÑO 2016	TOTAL PDD
Corredores Vitales	Garantizar 11 corredores culturales y recreativos, reconocidos e intervenidos de manera integral y participativa, para el disfrute de la ciudadanía	Apoyar 4 corredores culturales y recreativos, reconocidos e intervenidos de manera integral y participativa, para el disfrute de la ciudadanía	0	2	2	1	4	4

·Apoyo a corredores

846 – ACCIONES METROPOLITANAS PARA LA CONVIVENCIA

PROYECTO DE INVERSIÓN	METAS PLAN DE DESARROLLO	METAS PROYECTO DE INVERSIÓN	AÑO 2012	AÑO 2013	AÑO 2014	AÑO 2015	AÑO 2016	TOTAL PDD
Acciones Metropolitanas para la Convivencia	Realizar 15.000 eventos masivos de recreación en condiciones de equidad, inclusión y no segregación, incluyendo actividades específicas para niños, niñas y adolescentes con discapacidad.	Realizar 15.000 actividades recreodeportivas de tipo masivo	1.915	3.679	6.093	1.369	1.354	15.000
	Apoyar 400 iniciativas culturales, recreativas y/o deportivas, mediante estímulos, becas, apoyos concertados y alianzas estratégicas con enfoque poblacional y territorial.	Apoyar 400 iniciativas recreodeportivas	1	51	55	0	293	400
	Consolidar la red de ciclovía y fortalecerla con nuevos servicios	Consolidar la red de ciclovía y fortalecerla con nuevos servicios	1	0	0	0	0	1

- .Ciclovía
- .Ciclovía Nocturna
- .Ciclo paseos
- .Día de la Bicicleta
- .Recreovía
- .Mega eventos de Actividad Física
- .Eventos Metropolitanos
- .Festival de Verano

862 – Bogotá es mi Parche

PROYECTO DE INVERSIÓN	METAS PLAN DE DESARROLLO	METAS PROYECTO DE INVERSIÓN	AÑO 2012	AÑO 2013	AÑO 2014	AÑO 2015	AÑO 2016	TOTAL PDD
Bogotá es mi Parche	Beneficiar 300 iniciativas y espacios juveniles, priorizando jóvenes en condición de vulnerabilidad.	Apoyar 75 iniciativas para la participación de los jóvenes en proyectos relacionadas con actividades recreativas, deportivas y de actividad física	2	21	9	4	39	75

.Iniciativas Juveniles

PRINCIPALES LOGROS ALCANZADOS:

Logro 1: Escenarios para la práctica masiva de Deportes Urbanos Nuevas Tendencias, canchas de futbol sinteticas y parques biosaludables

Logro 2: Semilleros y preparación integral de nuestra infancia y adolescencia (40 x40) y vinculación laboral de nuestros campeones.

Logro 3: Fortalecimiento del uso de la bicicleta en la ciudad a través de bicicorredores, colegio en bici, ciclovia, día sin carro y semana de la bicicleta; promoción de las actividades recreativas y actividad física.

Logro 4: Remodelación y modernizacion del coliseo cubierto el campin, convertido en una arena multiproposito a través de una APP. Se adjudica en diciembre de 2015.

PENDIENTES:

- Revisión del Plan anual de adquisiciones con el fin de priorizar e iniciar los procesos de selección y de contratación.
 - Revisar la situación de la sede administrativa con el fin de tomar decisiones sobre su reforzamiento; dentro de e
 - Impuesto al deporte: Continuar con el proceso jurídico que nos permita implementar este impuesto a través de l
 - Contratación del recurso humano requerido para adelantar los diferentes procesos misionales.
 - Definición de los proyectos de inversión a inscribir y registrar en el banco de programas y proyectos de la SDP o
 - Revisión del Decreto 544 de 2012.
 - Continuar con el proceso de la APP del Coliseo Cubierto El Campin.
 - La continuidad en la compra de predios de la Hacienda los Molinos.
 - Contratación de actividades de operación de los parques .
 - Evaluar el impacto del área de Gestión comunitaria.
 - Revisar la administración de los parqueaderos de los parques y escenarios.
 - Revisión de las reglamentaciones y usos de Fondo Compensatorio.
-
-