

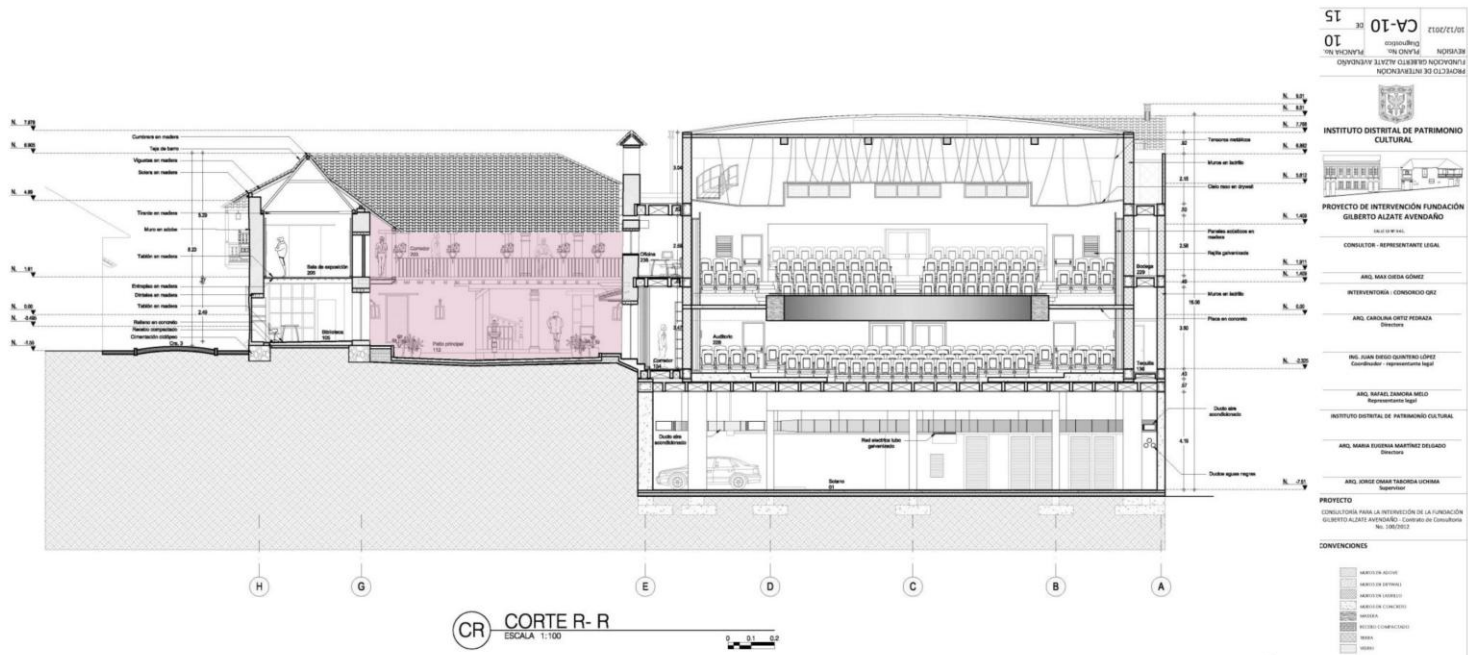



# CORTE R-R



CR CORTE R-R  
ESCALA 1:100

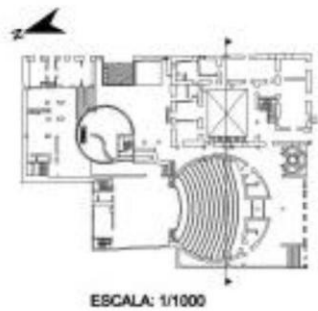

15 de 10 CA-10 10/12/2012

FUNDACION GILBERTO ALZATE AVENDAÑO  
PROYECTO DE INTERVENCIÓN

**INSTITUTO DISTRITAL DE PATRIMONIO CULTURAL**

**PROYECTO DE INTERVENCIÓN FUNDACIÓN GILBERTO ALZATE AVENDAÑO**

CONDUCTOR - REPRESENTANTE LEGAL  
ARQ. MAO GISELA GÓMEZ

INTERVENIENTA - CONDUCTORA CRZ  
ARQ. CAROLINA CRISTÓFORA

ARQ. JUAN DIEGO QUINTERO CRUZ  
Consultor - Representante legal

ARQ. RAFAEL DANILO MEDO  
Representante legal

INSTITUTO DISTRITAL DE PATRIMONIO CULTURAL

ARQ. MARIA ESTERNA MARTÍNEZ DELGADO  
Directora

ARQ. GISELA CHAVEZ FERRER  
Supervisor

**PROYECTO**  
CONSULTORIA PARA LA INTERVENCIÓN DE LA FUNDACIÓN GILBERTO ALZATE AVENDAÑO - Contrato de Consultoría No. 1000002

**CONVENCIONES**

- MADEIRA ACTIVO
- MADEIRA DE EXTENSIÓN
- MADEIRA CASAL
- MADEIRA COMPLETO
- MADEIRA
- MADEIRA COMPLETO
- MADEIRA
- MADEIRA

**OBSERVACIONES**

MODIFICACIONES	FECHA

**ESTUDIOS TÉCNICOS**

MAO GISELA GÓMEZ  
Arquitecta Mg. en restauración

ELINA CATHA HERRERA  
Arquitecta Mg. en restauración

**EQUIPO DE TRABAJO LEVANTAMIENTO**

ARQ. CAROLINA CRISTÓFORA    DR. GISELA ALZATE  
ARQ. NATALIA ARRIETA       DR. CARLOS BILLO  
PROFESOR ENRIQUE BARRERA   DR. ANA VILLALBA  
DR. JUAN BAUTISTA       DR. ANDRÉS VILLALBA  
DR. ANA VILLALBA

**CONTIENE**    CORTE R - R  
                  Q - Q'

**ESCALAS**    FECHA  
1:100        10/12/2012

**ARCHIVO**    ELABORACIÓN  
                  DR. FELIX VILLALBA

**PROYECTO DE INTERVENCIÓN**  
FUNDACION GILBERTO ALZATE AVENDAÑO

**REVISIÓN**    PLANO No.    PLANCIA No.  
Diseño        10

10/12/2012    CA-10        15

# CORTE D-D

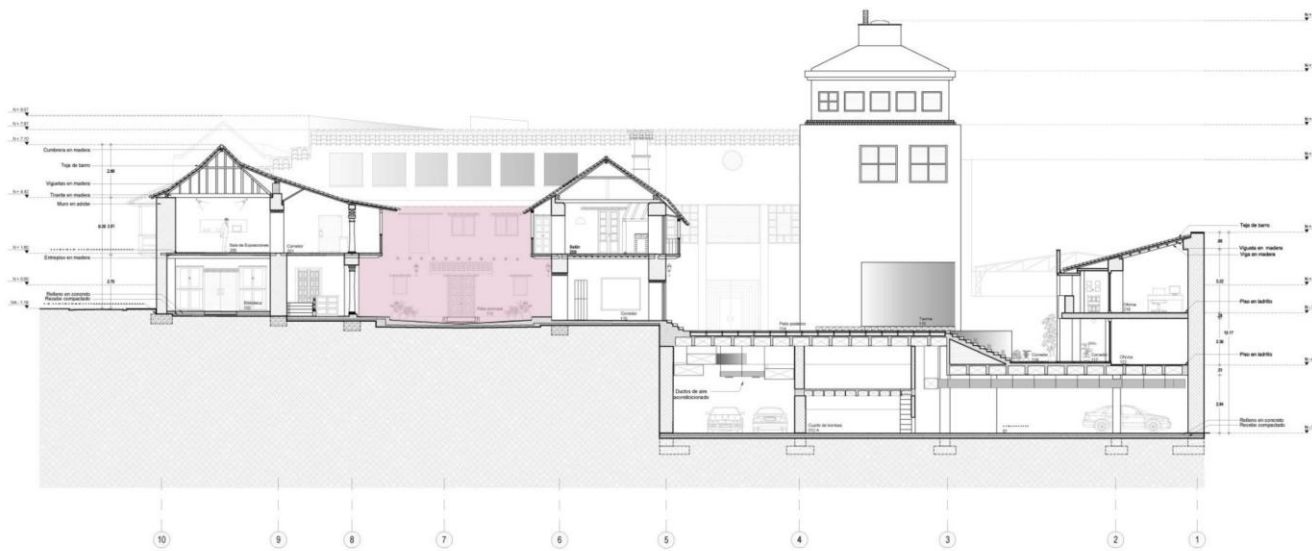

CD CORTE D-D' ESCALA 1:100

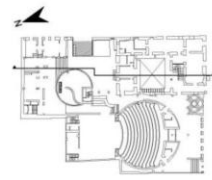

ESCALA: 1/1000

10/12/2012  
**80** CA-08  
 PROYECTO DE INTERVENCIÓN FUNDACIÓN GILBERTO ALZATE AVENDAÑO

**INSTITUTO DISTRITAL DE PATRIMONIO CULTURAL**

**PROYECTO DE INTERVENCIÓN FUNDACIÓN GILBERTO ALZATE AVENDAÑO**  
 CASA 8100 S.A.S.

CONSULTOR REPRESENTANTE LEGAL

ARQ. MAX OJEDA GÓMEZ

INTERVENIDORA / CONSULTORA GRU

ARQ. CAROLINA OJEDA PEÑARANDA

ARQ. JUAN DIEGO QUINTERO LÓPEZ  
 Coordinador / Representante legal

ARQ. RAFAEL ESCOBAR BELLO  
 Representante legal

**INSTITUTO DISTRITAL DE PATRIMONIO CULTURAL**

ARQ. MARIA ELEONORA MARTÍNEZ DELGADO  
 Directora

ARQ. JORGE OMAR TABORDA LOYOLA  
 Supervisor

**PROYECTO**  
 CONSULTORIA PARA LA INTERVENCIÓN DE LA FUNDACIÓN GILBERTO ALZATE AVENDAÑO / Contrato de Consultoría No. 330/2012

**CONVENIONES**

- MADE EN COLOMBIA
- MADE EN COLOMBIA
- MADE EN COLOMBIA
- MADE EN COLOMBIA
- MADE EN COLOMBIA
- MADE EN COLOMBIA
- MADE EN COLOMBIA
- MADE EN COLOMBIA

**OBSERVACIONES**

MODIFICACIONES	FECHA

**ESTUDIOS TÉCNICOS**

MAX OJEDA GÓMEZ  
 Arquitecto Mg. en restauración

ELINA CATIA HERNANDEZ  
 Arquitecta Mg. en restauración

**EQUIPO DE TRABAJO LEVANTAMIENTO**

ARQ. DIEGO QUINTERO LÓPEZ      DR. ANDRÉS BLANCO  
 ARQ. TOBYAS HERRERA            DR. CARLOS BELLO  
 PROYECTOR DIEGO PEÑARANDA      DR. ANDRÉS BELLO  
 DR. JUAN DIEGO QUINTERO LÓPEZ      DR. FREDY VIVIANO

**CORTINE**      CORTE C-C  
 CORTE D-D

**ESCALAS**      **FECHA**  
 1:100      10/12/2012

**ARCHIVO**      **ELABORACIÓN**  
 081012-01-001      JORGE LOYOLA

PROYECTO DE INTERVENCIÓN FUNDACIÓN GILBERTO ALZATE AVENDAÑO

**REVISIÓN**      PLANO No.      PLANCHAS No.  
 01      08      08

10/12/2012      CA-08      15

# PRIMER PISO

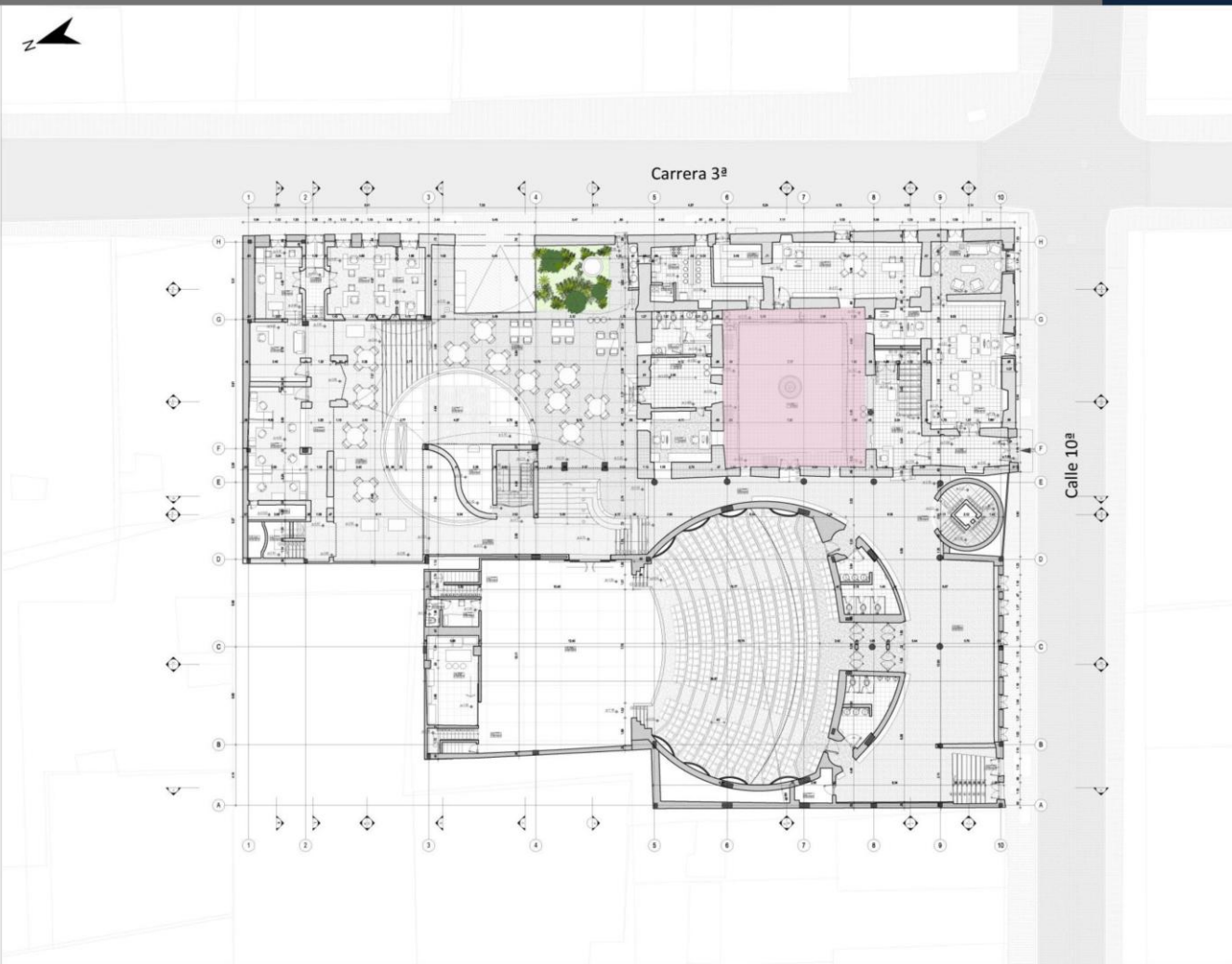

10/12/2012	LA-02	15
REVISIÓN Diagnóstico FONDO DE RESTAURACIÓN FUNDACIÓN GILBERTO ALZATE AVENDAÑO		
INSTITUTO DISTRITAL DE PATRIMONIO CULTURAL		
PROYECTO DE INTERVENCIÓN FUNDACIÓN GILBERTO ALZATE AVENDAÑO GRUPO S.A.S.		
CONSULTOR - REPRESENTANTE LEGAL ARL MAY GISELA GÓMEZ		
INTERVENIDORA - COMODORO GRZ ARL CAROLINA OTTE ROSALES Directora		
INV. SAN DIEGO CUENTRO LÓPEZ Coordinador - representante legal		
ARL RAFAEL ZAMORA NIÑO Representante legal		
INSTITUTO DISTRITAL DE PATRIMONIO CULTURAL ARL MARIA EUGENIA MARTÍNEZ DELGADO Directora		
ARL JOSÉ ORLANDO TRINIDAD UCHIRIA Supervisor		
PROYECTO CONSULTORIA PARA LA VERIFICACIÓN DE LA CALIFICACIÓN DE GILBERTO ALZATE AVENDAÑO - Contrato de Consultoría No. 39022012		
CONVENCIONES		
OBSERVACIONES		
MODIFICACIONES      FECHA		
ESTUDIOS TÉCNICOS		
ARL MAY GISELA GÓMEZ Arquitecta Mq. en restauración		
ROSA LUCÍA MONTENEGRO Arquitecta Mq. en restauración		
EQUIPO DE TRABAJO LEVANTAMIENTO		
ARL DAVID CALABRADO      DR. CATALINA ALONSO ARL YENNY BERRERA      DR. CÉSAR CRISTÓBAL FRANCISCA COBOS BAÑO      DR. ANDRÉS MORALES DR. ANDRÉS MORALES      DR. ANDRÉS MORALES		
CONTENIDO      PRIMER PISO		
ESCALAS      FECHA 1 : 100      10/12/2012		
ARCHIVO      ELABORACIÓN		
PROYECTO DE INTERVENCIÓN FUNDACIÓN GILBERTO ALZATE AVENDAÑO		
REVISIÓN      PLAN(2)      PLANCHA No.		
10/12/2012      LA-02      DE 02		
15		