



Sistema Distrital de Arte, Cultura y Patrimonio

PRESENTACIÓN DEL PRESUPUESTO 2011 ANTE EL CONSEJO DISTRITAL DE CULTURA

28 de Febrero de 2011

**SECRETARÍA DISTRITAL DE CULTURA, RECREACIÓN Y DEPORTE
ORQUESTA FILARMÓNICA DE BOGOTÁ
FUNDACIÓN GILBERTO ALZATE AVENDAÑO
INSTITUTO DISTRITAL DE PATRIMONIO CULTURAL
INSTITUTO DISTRITAL DE LAS ARTES
CANAL CAPITAL**



ALCALDÍA MAYOR
DE BOGOTÁ D.C.



GOBIERNO DE LA CIUDAD

EJECUCIÓN DE METAS PLAN DE DESARROLLO

SECTOR CULTURA, RECREACIÓN Y DEPORTE

CORTE: 31 DE DICIEMBRE DE 2010



ALCALDÍA MAYOR
DE BOGOTÁ D.C.



PARTICIPACIÓN SECTORIAL EN BOGOTÁ POSITIVA 2008-2012

El sector cultura, recreación y deporte participa en 5 de los 7 objetivos estructurantes del Plan de Desarrollo Bogotá Positiva. Estos contienen a su vez: 7 programas (de 56), 11 proyectos (de 208) y 29 metas de 639 del PD.

OBJETIVO EST.	Programas	Proyectos	METAS
CIUDAD DE DERECHOS	Bogotá Viva	Arte Vivo	3
		Actívate Bogotá	3
		Bogotá Intercultural	2
		Patrimonios y memorias	2
	Bogotá respeta la diversidad	Bogotá Diversa	1
DERECHO A LA CIUDAD	Bogotá Espacio de Vida	Equipamientos culturales, recreativos y deportivos	3
		Patrimonio y paisajes culturales	3
	Amor por Bogotá	Cultura Ciudadana activa	2
CIUDAD GLOBAL	Región Capital	Gestión par el Desarrollo de la Región Capital	2
	Bogotá Sociedad del Conocimiento	Infraestructura para la ciencia, la tecnología y la innovación	1
PARTICIPACIÓN	Ahora decidimos Juntos	Participación para la cultura, la recreación y el Deporte	3
		Escuela distrital de participación	1
GESTIÓN PÚBLICA, EFECTIVA Y TRANSPARENTE	Desarrollo Institucional Integral	Organización armónica administrativa	1
		Sistema de mejoramiento de la gestión	2
5	8	14	29

TIPOS DE META

- **Incremental:** El valor programado va aumentando vigencia tras vigencia hasta alcanzar el valor programado para todo el periodo.
- **Acumulada:** La suma de los valores programados para las diferentes vigencias es igual a la magnitud programada para todo el periodo.
- **Constante:** El valor programado para cada una de las vigencias permanece y debe ser igual a la cantidad programada para todo el periodo.



ALCALDÍA MAYOR
DE BOGOTÁ D.C.
DE BOGOTÁ D.C.



Ciudad de Derechos - Programa Bogotá Viva Metas Plan de Desarrollo

Acumulado Sectorial 2008-2010

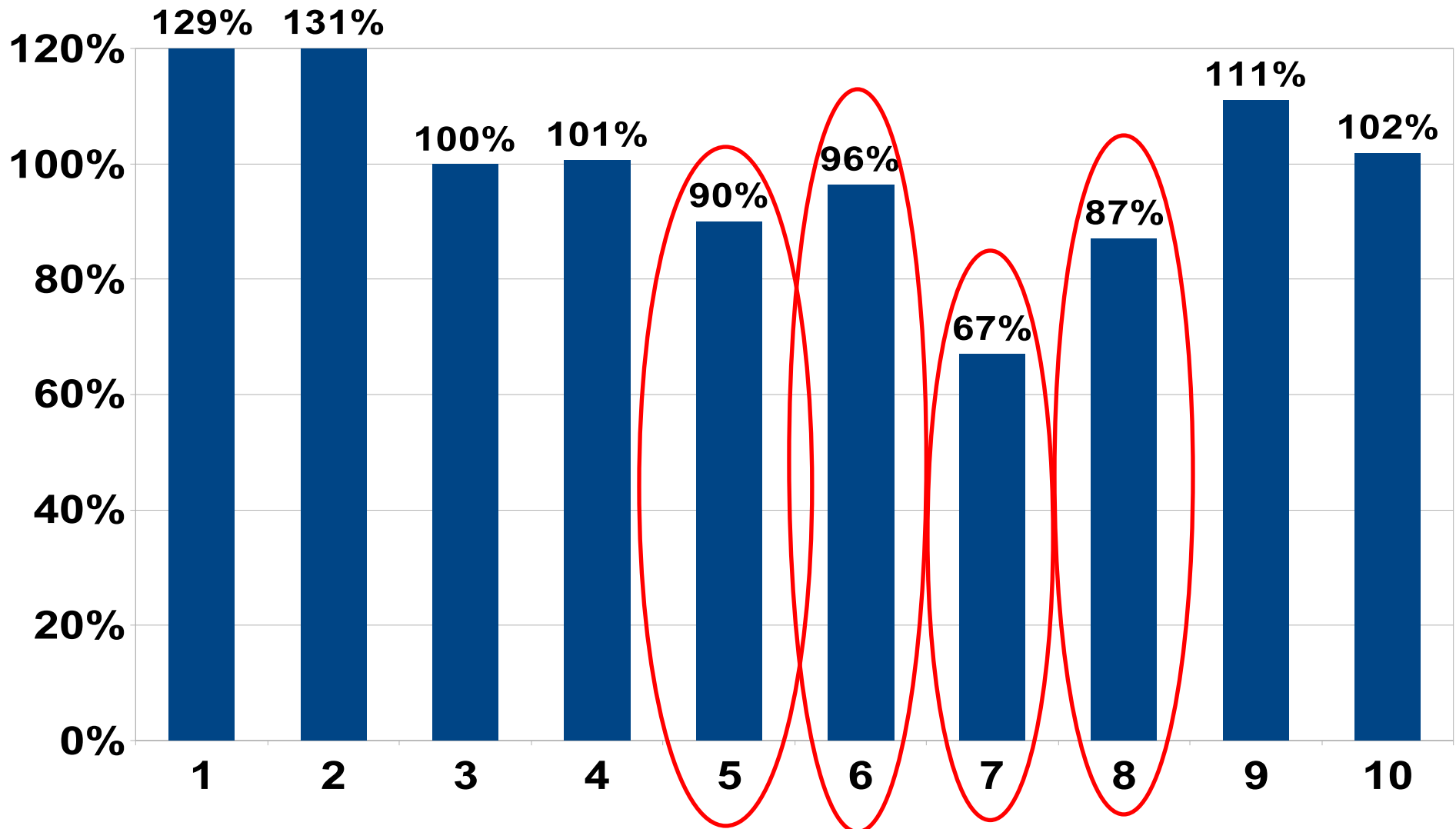

Ciudad de Derechos - Programa Bogotá Viva

Programa Plan de Desarrollo	Proyecto Plan de Desarrollo	Meta Plan de Desarrollo	Entidad	Tipo de Meta	Avance acumulado 2008-2010		
Bogotá Viva	Arte Vivo	1	Apoyar 2.000 iniciativas mediante estímulos, apoyos concertados, alianzas estratégicas y asistencia técnica entre otros, para proyectos en formación, investigación, creación y circulación artística	SCRD		224	
				OFB		1.249	
				FGAA		1.103	
			TOTAL	Total	Acumulado	2.576	128,80%
		2	Alcanzar 3.520.000 participantes en actividades artísticas, culturales y patrimoniales, con criterios de proximidad, diversidad, pertinencia y calidad para promover la convivencia, la apropiación cultural de la ciudad y el ejercicio del derecho a la cultura	SCRD		469.490	
			OFB		3.256.211		
			FGAA		893.786		
		TOTAL		Incremental	4.619.487	131,24%	
	3	Diseñar un Plan Distrital de Lectura para consolidar estrategias que fomenten el hábito de la lectura garantizando el derecho de la población a la cultura escrita	SCRD	Acumulado	100%	100%	
	4	Apoyar anualmente 900 deportistas de alto rendimiento	IDRD	Constante	906	100,7%	
	5	Aumentar a 140 el número de escuelas de formación deportiva	IDRD	Incremental	126	90%	
	6	Alcanzar 1.433.000 participantes de grupos poblacionales específicos en eventos recreativos	IDRD	Incremental	1.381.553	96,41%	
	7	Apoyar 600 iniciativas y proyectos culturales de grupos y comunidades étnicas y campesinas, de mujeres, de poblaciones y de sectores rurales y sociales que apunten al reconocimiento y la valoración de las identidades, el respeto a la diferencia y la promoción de relaciones interculturales del Distrito Capital	IDPC		398		
		TOTAL		Acumulado	402	67,00%	
8	Alcanzar 566.000 participantes en actividades de visibilización de grupos y comunidades étnicas y campesinas, de mujeres, de poblaciones y de sectores rurales y sociales	SCRD		48.342			
		FGAA		83.976			
		IDPC		360.039			
	TOTAL		Incremental	492.357	86,99%		
9	Apoyar 100 iniciativas para la identificación, salvaguarda, valoración y divulgación del patrimonio cultural inmaterial	IDPC	Acumulado	111	111%		
10	Alcanzar 264.500 participantes en eventos de valoración del patrimonio cultural	IDPC	Constante	269.493	102%		

Meta 11. Implementar 40 acciones del plan de acción de la política pública para los sectores LGBT- El sector tiene a cargo la realización de 3 acciones anuales por gestión que se han realizado sin excepción.



ALCALDÍA MAYOR
DE BOGOTÁ D.C.



SECTOR CULTURA, RECREACIÓN Y DEPORTE

Metas Plan de Desarrollo con Bajo Cumplimiento

5. Aumentar a 140 el número de escuelas de formación deportiva

Se han consolidado 126 escuelas (90% de cumplimiento). Para las vigencias 2011 y 2012 se tienen programadas desarrollar las 14 escuelas restantes.

7. Apoyar 600 iniciativas y proyectos culturales de grupos y comunidades étnicas y campesinas, de mujeres, de poblaciones y de sectores rurales y sociales que apunten al reconocimiento y la valoración de las identidades, el respeto a la diferencia y la promoción de relaciones interculturales del Distrito Capital

Se han apoyado 398 iniciativas que equivalen al 69.58% de la meta programada, se espera apoyar las 202 restantes en las vigencias 2011 y 2012.

8. Alcanzar 566.000 participantes en actividades de visibilización de grupos y comunidades étnicas y campesinas, de mujeres, de poblaciones y de sectores rurales y sociales

Se han alcanzado 492.357 participantes que equivalen al 86,99% de los 566.000 programados. Se espera alcanzar la meta al final del PDD.



ALCALDÍA MAYOR
DE BOGOTÁ D.C.



GOBIERNO DE LA CIUDAD

Derecho a la Ciudad

Programas: Bogotá Espacio de Vida y Amor Por Bogotá

Metas Plan de Desarrollo

Acumulado Sectorial 2008-2010

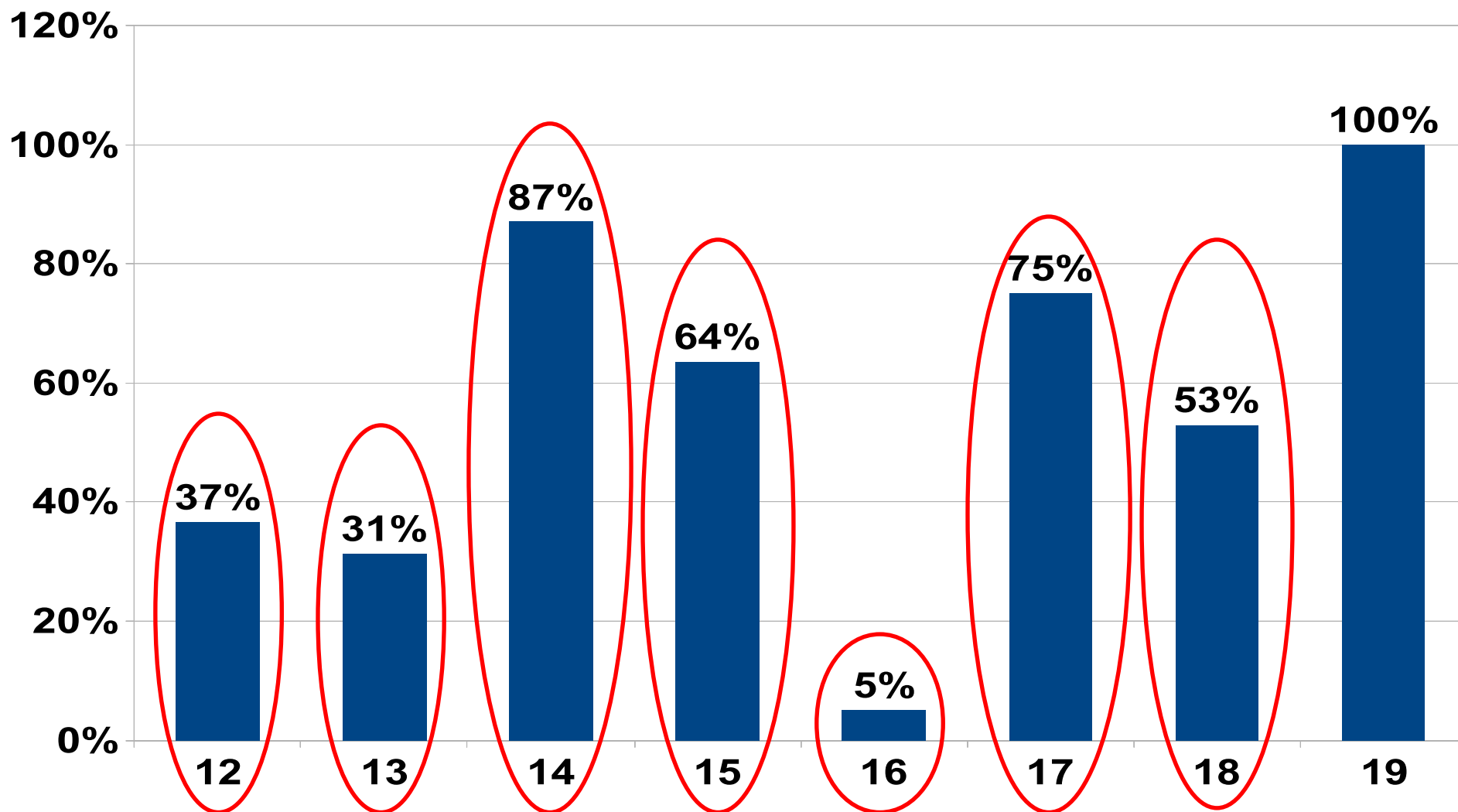

Derecho a la Ciudad

Programas: Bogotá Espacio de Vida y Amor Por Bogotá

Objetivo Estructurante	Programa Plan de Desarrollo	Proyecto Plan de Desarrollo	Meta Plan de Desarrollo	Entidad	Tipo de Meta	Avance acumulado 2008-2010	
Derecho a la Ciudad	Bogotá Espacio de Vida	Equipamientos culturales, recreativos y deportivos	12 Construir 17 equipamientos de cultura, deporte y recreación	SCRD		22,5%	22,50%
				IDRD		6	42,86%
			TOTAL		Acumulado	6,23	36,62%
		13 Reforzar estructuralmente, adecuar o diversificar 24 equipamientos deportivos y culturales	IDRD		4,0	22,22%	
			IDPC		2,5	50,00%	
			FGAA		1,0	100,00%	
	TOTAL		Acumulado	7,5	31,25%		
	14 Realizar anualmente acciones de mantenimiento en 1.580 parques	IDRD	Constante	1.375	87,03%		
	Patrimonio y paisajes culturales	15 Recuperar integralmente 7 bienes de interés cultural	IDPC	Acumulado	4	63,57%	
		16 Caracterizar cartográfica y etnográficamente 200 unidades de paisaje cultural para la valoración y salvaguarda de los usos culturales y de los patrimonios inmateriales, y protección de los patrimonios materiales y arqueológicos asentados en el territorio	IDPC	Acumulado	10	5,00%	
		17 Incorporar el componente cultural en 5 instrumentos de planeación territorial de la ciudad.	SCRD	Acumulado	75,00%	75,00%	
Amor Bogotá por Cultura activa Ciudadana		18 Otorgar 100 estímulos a organizaciones que buscan generar transformaciones culturales en Bogotá.	SCRD	Acumulado	53	53,00%	
		19 Realizar acciones y organizar actividades para la celebración del Bicentenario	SCRD, IDRD, FGAA, OFB, IDPC	Constante	1	100,00%	

SECTOR CULTURA, RECREACIÓN Y DEPORTE

Metas Plan de Desarrollo con Bajo Cumplimiento

12. Construir 17 equipamientos de cultura, deporte y recreación

IDRD: Se han entregado **6** de los **14** escenarios deportivos y recreativos programados.

- San José de Bavaria (Suba, 2009)
- Madelena (Ciudad Bolívar - escenario de deporte extremo, 2009)
- Fontanar del Río (Suba- escenario de deporte extremo, 2009)
- Villa Mayor (Antonio Nariño, 2010)
- Unidad Deportiva El Salitre (Engativá - escenario de deporte extremo, 2010)
- Equipamiento de deporte extremo Atahualpa (Fontibón, 2010)

Los restantes **8** equipamientos se tienen programados entregar:

2011: La Tingua(Bosa) y Fontanar del Río (Suba)

2012: Country (Usaquén)
Zona Franca (Fontibón)
Margaritas (Kennedy)
Esperanza (Bosa)
Reconciliación (Mártires)
Los Novios (Barros Unidos)

Los parques Country y Zona Franca presentan inconvenientes jurídicos y ambientales. La financiación de estos equipamientos está sujeta al recaudo de la Fase II de Valorización, el cual no ha iniciado.



ALCALDÍA MAYOR
DE BOGOTÁ D.C.



SECTOR CULTURA, RECREACIÓN Y DEPORTE

Metas Plan de Desarrollo con Bajo Cumplimiento

12. Construir 17 equipamientos de cultura, deporte y recreación

SCRD: De los 3 equipamientos se tiene lo siguiente:

- a) Usme: se adelantó el trámite jurídico de declaración de bien de utilidad pública del lote para iniciar la adquisición por vía de enajenación voluntaria o expropiación administrativa o judicial.
- b) Ciudad Bolívar y Suba: aunque cumplen con los requisitos exigidos por el Plamec, la SDP emitió el siguiente concepto: *“Teniendo en cuenta las condiciones de los predios de consulta, éstos únicamente pueden ser desarrollados en el marco del PLAN PARCIAL como instrumento de planeamiento; estos pueden ser adquiridos por la Secretaría de Cultura, Recreación y Deporte pero tendrán su desarrollo sujeto a la adopción del plan parcial”*.

Por lo anterior se considera la inviabilidad de la ejecución de estos equipamientos, en cuanto los predios disponibles no son posibles de desarrollar en el corto plazo.

- c) Centro Cultural Julio Mario Santo Domingo: Entró en funcionamiento en 2010 y hace parte del cumplimiento de la meta de la SCR D por gestión.



ALCALDÍA MAYOR
DE BOGOTÁ D.C.



GOBIERNO DE LA CIUDAD

SECTOR CULTURA, RECREACIÓN Y DEPORTE

Metas Plan de Desarrollo con Bajo Cumplimiento

13. Reforzar estructuralmente, adecuar o diversificar 24 equipamientos deportivos y cultural

IDRD: A 2010 se entregaron **4 de los 18** equipamientos programados:

- Diana Turbay (Localidad Rafael Uribe Uribe -2009)
- Central Simón Bolívar (Localidad Teusaquillo -2009)
- Estadio de Techo (Localidad Kennedy -2010)
- Parque Nacional (Localidad Santa Fe -2010)

Los restantes 14 equipamientos se tienen programados entregar: **9 en el 2011 y 5 en el 2012**

2011: Estadio El Campín (Teusaquillo)
Palacio de los Deportes (Barrios Unidos)
Molinos (Rafael Uribe Uribe)
San Andrés (Engativa)
Arborizadora Alta (Ciudad Bolívar)
Bicentenario (Santa Fé)
Atahualpa (Fontibón)
Gimnasio del Sur (Rafael Uribe Uribe) y
Virgilio Barco (Teusaquillo)

2012: Unidad Deportiva El Salitre (Engativa)
Cayetano Cañizares (Kennedy)
Primero de Mayo (San Cristobal)
Tunal (Tunjuelito) y
Del Río (Bosa)



ALCALDÍA MAYOR
DE BOGOTÁ D.C.



GOBIERNO DE LA CIUDAD

SECTOR CULTURA, RECREACIÓN Y DEPORTE

Metas Plan de Desarrollo con Bajo Cumplimiento

13. Reforzar estructuralmente, adecuar o diversificar 24 equipamientos deportivos y cultural

El **IDPC** de los **5** escenarios culturales, se tiene :

- El Teatro Jorge Eliecer Gatián: Entregado
- La Casona de la Media Torta: Entregada
- El Planetario Distrital: En espera de aprobación de la licencia de construcción
- Sede de la Fundación Gilberto Alzate Avendaño: sujeto a disponibilidad presupuestal
- El Teatro Otto de Greiff: En espera de aprobación de la licencia de construcción (sujeto a disponibilidad presupuestal)

La **FGAA** en el marco de la dotación, mantenimiento y adecuación de la infraestructura artística y cultural de la Casa de los Grifos y la Galería Santafé, en el 2009 contrató una membrana arquitectónica para la protección de los usuarios y en 2010 procedió a su entrega.



ALCALDÍA MAYOR
DE BOGOTÁ D.C.



GOBIERNO DE LA CIUDAD

SECTOR CULTURA, RECREACIÓN Y DEPORTE

Metas Plan de Desarrollo con Bajo Cumplimiento

15. Recuperar integralmente 7 bienes de interés cultural

El **IDPC** entregó **4** de los **7** bienes de interés cultural programados:

- La Casa Sámano
- La Casa de la Unidad Afrocolombiana
- La Plaza de Mercado de las Cruces
- La Casa Fernández

La Casa de la Independencia y las Casas Gemelas: Debido a la naturaleza de los inmuebles fue preciso solicitar la aprobación de los proyectos por parte del Ministerio de Cultura.

En espera de aprobación de las licencias de construcción.



ALCALDÍA MAYOR
DE BOGOTÁ D.C.



GOBIERNO DE LA CIUDAD

SECTOR CULTURA, RECREACIÓN Y DEPORTE

Metas Plan de Desarrollo con Bajo Cumplimiento

16. Caracterizar cartográfica y etnográficamente 200 unidades de paisaje cultural para la valoración y salvaguarda de los usos culturales y de los patrimonios inmateriales, y protección de los patrimonios materiales y arqueológicos asentados en el territorio

- En 2009 el IDPC avanzó en la identificación de 10 paisajes culturales: Humedal Bosque, Avenida El Dorado, Plaza de Bolívar carrera 7 a la calle 72, Barrio Juan XXIII, Parque Entrenubes, Centro Comercial Unicentro, Avenida Boyacá, Av. Chile entre carreras 5 a Av. Caracas, Barrio Venecia entre la cra. 51 autopista sur diagonal 19 - Alameda de Venecia, y Barrio Perseverancia.
- Afectación presupuestal en 2010 por el aplazamiento de recursos (Decreto 208 de 2010).
- Se celebraron convenios con la Universidad de los Andes y la Universidad Nacional de Colombia para elaborar los estudios del Plan de Manejo Arqueológico e identificar paisajes culturales, respectivamente.



ALCALDÍA MAYOR
DE BOGOTÁ D.C.



GOBIERNO DE LA CIUDAD

SECTOR CULTURA, RECREACIÓN Y DEPORTE

Metas Plan de Desarrollo con Bajo Cumplimiento

17. Incorporar el componente cultural en 5 instrumentos de planeación territorial de la ciudad

A 2010 se logró un avance acumulado de la meta del 3,75 respecto de los 5 instrumentos programados para el PDD 2008-2012.

18. Otorgar 100 estímulos a organizaciones que buscan generar transformaciones culturales en Bogotá

A 2010 se han otorgado 53 estímulos a organizaciones de los 100 estímulos programadas para el PDD 2008-2012. Para las vigencias 2011 y 2012 se tiene programado otorgar los 47 estímulos restantes.



ALCALDÍA MAYOR
DE BOGOTÁ D.C.



GOBIERNO DE LA CIUDAD

Ciudad Global – Participación – Gestión Pública, Efectiva y Transparente

Metas Plan de Desarrollo

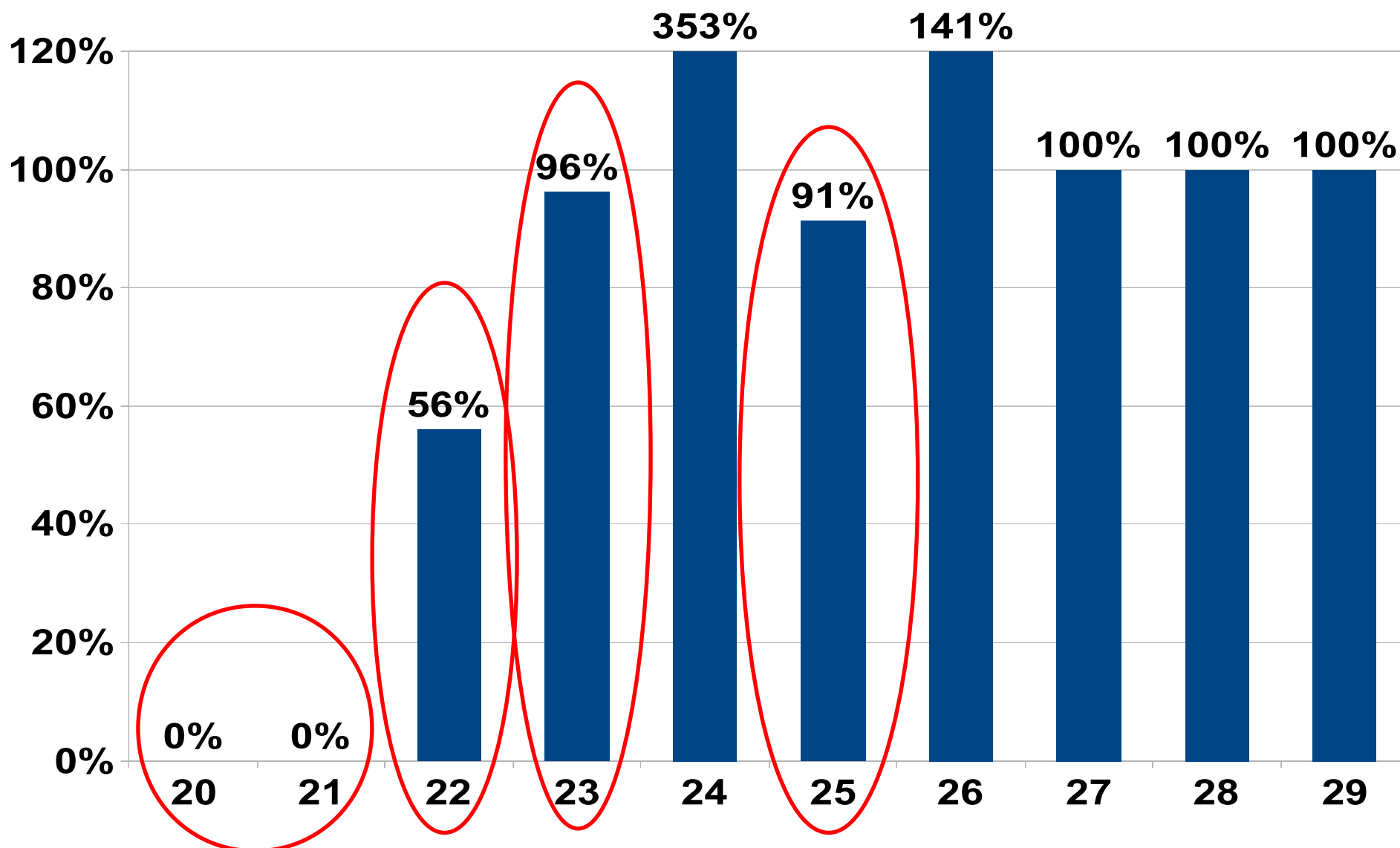

Ciudad Global – Participación – Gestión Pública, Efectiva y Transparente

Objetivo Estructurante	Programa Plan de Desarrollo	Proyecto Plan de Desarrollo	Meta Plan de Desarrollo	Entidad	Tipo de Meta	Avance acumulado 2008-2010		
Ciudad Global	Región Capital	Gestión por el Desarrollo de la Región Capital	20	Construir 1 escenario Multipropósito	IDRD	NA	0	0,00%
			21	Adecuar el Palacio de San Francisco como instituto de las artes para la Región Capital	IDPC	NA	0	0,00%
	Bogotá Sociedad del Conocimiento	Infraestructura para la ciencia, la tecnología y la innovación	22	Modernizar, dotar y operar el Planetario de Bogotá como escenario para la divulgación de la cultura científica	SCRD	Constante	56,0%	56,0%
Participación	Ahora decidimos Juntos	Participación para la cultura, la recreación y el Deporte	23	Aumentar a 14,3% el porcentaje de ciudadanos que son miembros de organizaciones culturales	SCRD	Encuesta Bienal	13,76%	96,2%
			24	Aumentar a 12.360 el número de participantes en espacios formales y no formales del Sistema de Arte, Cultura y Patrimonio.	SCRD	Incremental	43.646	353,12%
			25	Vincular 300 organizaciones de los campos deportivo y recreativo a procesos de participación del sector	SCRD IDRD	Acumulado	274	91,33%
		Escuela distrital de participación	26	Elevar las destrezas y conocimientos de 143.000 personas para la participación y la organización democrática, la convivencia y la paz	FGAA	Constante	4.240	141,33%
Gestión Pública, Efectiva y Transparente	Desarrollo Institucional Integral	Organización armónica administrativa	27	Crear y Organizar el Instituto Distrital de las Artes	SCRD	Constante	100,00%	100,00%
		Sistema de mejoramiento de la gestión	28	Implementar el sistema de Gestión de Calidad en el 100% de los sectores y las entidades de la administración Distrital	SCRD IDRD OFB FGAA IDPC	Constante	100,00%	100,00%
			29	Implementar el modelo estándar de control interno en el 100% de los sectores y las entidades de la administración Distrital	SCRD IDRD OFB FGAA IDPC	Constante	100,00%	100,00%

SECTOR CULTURA, RECREACIÓN Y DEPORTE

Metas Plan de Desarrollo que no se cumplirán

20. Construir 1 escenario Multipropósito

- En 2009 el IDRД tenía apropiados \$2.500 millones, sin embargo, se realizó un recorte presupuestal de \$2.000 millones en el proyecto.
- Con los \$500 millones restantes se suscribió un contrato interadministrativo con la Universidad Nacional de Colombia, para los estudios y diseños de adecuación de la Plaza de Eventos del Parque Central Simón Bolívar.
- En 2010 se apropiaron \$2.500 millones, sin embargo, en razón al Decreto 208 de 2010 se suspenden los recursos de la fuente Impuesto al Deporte asignados al proyecto.
- En el presupuesto aprobado para la vigencia 2011 este proyecto no cuenta con recursos.



ALCALDÍA MAYOR
DE BOGOTÁ D.C.



GOBIERNO DE LA CIUDAD

SECTOR CULTURA, RECREACIÓN Y DEPORTE

Metas Plan de Desarrollo que no se cumplirán

21. Adecuar el Palacio de San Francisco como Instituto de las Artes para la Región Capital

- Pleito jurídico entre la Gobernación de Cundinamarca (propietaria del predio del Palacio de San Francisco) y la Universidad del Rosario (entidad que hasta hace poco administró el inmueble a través de un convenio).
- En 2010 este pleito jurídico se resolvió a favor de la disponibilidad del mismo por parte de la Gobernación.
- La SCRД encontró que no es viable que el Palacio San Francisco sea el escenario para el Instituto de las Artes debido a los altos costos del reforzamiento estructural.



ALCALDÍA MAYOR
DE BOGOTÁ D.C.



GOBIERNO DE LA CIUDAD

SECTOR CULTURA, RECREACIÓN Y DEPORTE

Metas Plan de Desarrollo con Bajo Cumplimiento

22. Meta PDD: Modernizar, dotar y operar el Planetario de Bogotá como escenario para la divulgación de la cultura científica

- Se firmó un convenio de asociación para el diseño y montaje del Museo del Espacio con la Corporación Parque Explora de Medellín.
- Se realizaron procesos licitatorios para la adquisición de los equipos para la modernización del Teatro Central de las Estrellas del Planetario Distrital: nueva pantalla para el domo, sillas, sistema de sonido y el cambio de los pisos.
- En 2009 se declaró desierto el proceso para la compra del proyector óptico-digital de estrellas por incumplimiento de las especificaciones técnicas.
- No se adjudicó la iluminación debido a la falta de oferentes.
- En 2010 se avanzó en el desarrollo arquitectónico y técnico del Planetario y se aprobó la propuesta museográfica del Museo del Espacio.



ALCALDÍA MAYOR
DE BOGOTÁ D.C.



GOBIERNO DE LA CIUDAD

SEGUIMIENTO FINANCIERO

SECTOR CULTURA, RECREACIÓN Y DEPORTE

CORTE: 31 DE DICIEMBRE DE 2010



ALCALDÍA MAYOR
DE BOGOTÁ D.C.



GOBIERNO DE LA CIUDAD

SEGUIMIENTO FINANCIERO - DICIEMBRE 31 DE 2010

SECTOR CULTURA, RECREACIÓN Y DEPORTE

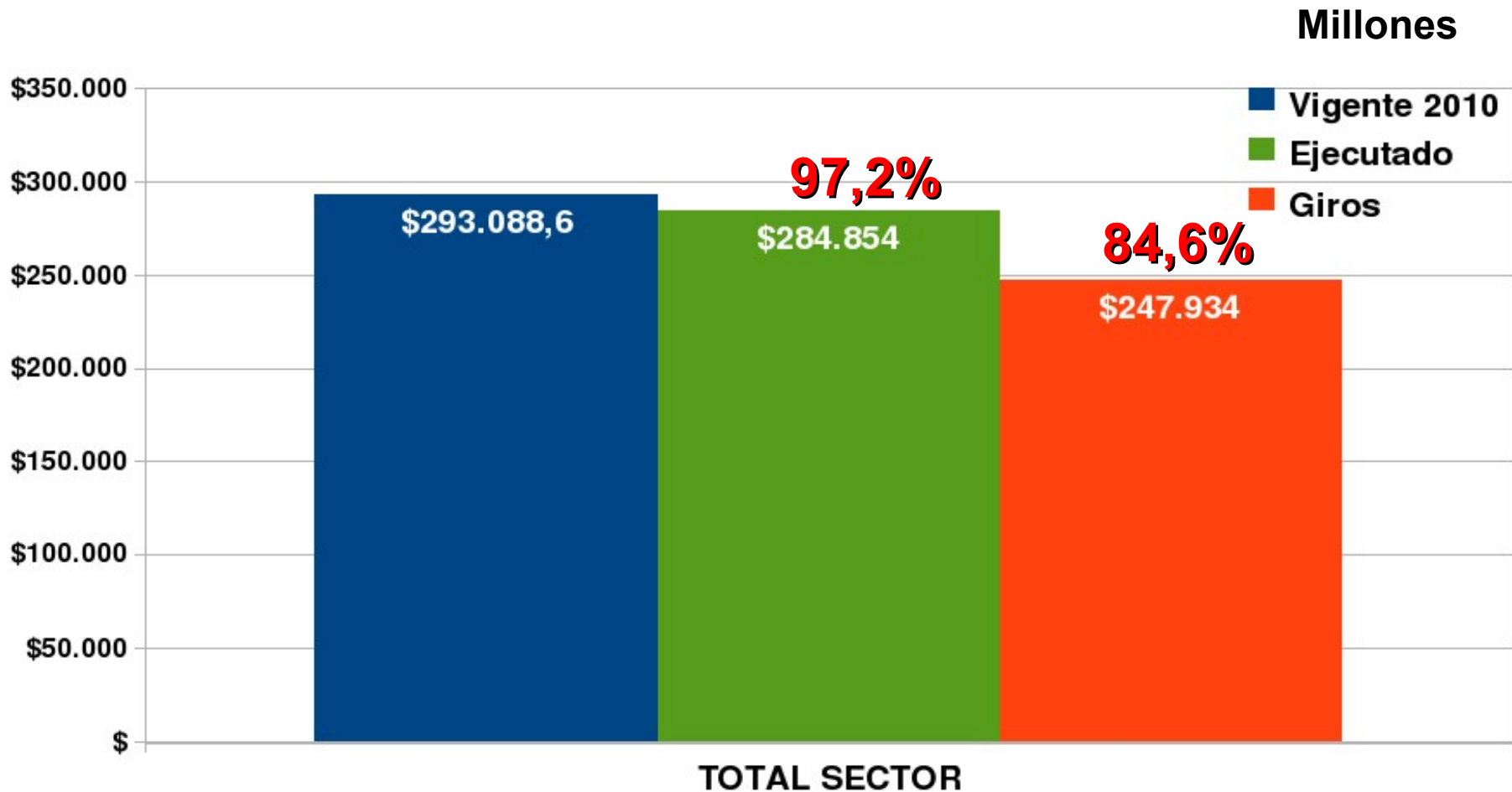

Incluye Funcionamiento, Inversión, Reservas y Cuentas por Pagar.
La ejecución muestra la reducción de \$11.699 millones.



SEGUIMIENTO FINANCIERO - DICIEMBRE 31 DE 2010

SECTOR CULTURA, RECREACIÓN Y DEPORTE

Millones (\$)

ENTIDADES	Funcionamiento					Inversión					TOTAL				
	Vigente 2010	Ejecutado		Giros		Vigente 2010	Ejecutado		Giros		Vigente 2010	Ejecutado		Giros	
SCRD	10.108	10.067	99,6%	9.481	93,8%	19.414	19.376	99,8%	17.030	87,7%	29.522,3	29.443	99,7%	26.511	89,8%
IDRD	22.149	20.289	91,6%	19.876	89,7%	151.521	149.945	99,0%	123.351	81,4%	173.670	170.234	98,0%	143.228	82,5%
IDPC	3.930	3.664	93,2%	3.466	88,2%	15.217	13.337	87,6%	10.224	67,2%	19.147	17.001	88,8%	13.690	71,5%
FGAA	2.647	2.451	92,6%	2.376	89,8%	6.397	6.379	99,7%	5.991	93,6%	9.044	8.830	97,6%	8.366	92,5%
OBF	16.390	16.069	98,0%	16.069	98,0%	19.816	19.806	99,9%	19.795	99,9%	36.206	35.875	99,1%	35.864	99,1%
CANAL	17.249	15.780	91,5%	13.652	79,2%	8.251	7.690	93,2%	6.622	80,3%	25.499	23.470	92,0%	20.274	79,5%
TOTAL SECTOR	72.472	68.320	94,3%	64.921	89,6%	220.617	216.533	98,1%	183.013	83,0%	293.089	284.854	97,2%	247.934	84,6%

Incluye Funcionamiento, Inversión, Reservas y Cuentas por Pagar.



ALCALDÍA MAYOR
DE BOGOTÁ D.C.



GOBIERNO DE LA CIUDAD

SECRETARÍA DE CULTURA, RECREACIÓN Y DEPORTE

PRESUPUESTO 2011

SECTOR CULTURA, RECREACIÓN Y DEPORTE



ALCALDÍA MAYOR
DE BOGOTÁ D.C.



GOBIERNO DE LA CIUDAD

PLAN PLURIANUAL DE INVERSIONES

Plan de Desarrollo “Bogotá Positiva”

Cifras (\$)

ENTIDAD	Plan Plurianual de Inversiones Plan de Desarrollo “Bogotá Positiva”					
	2008	2009	2010	2011	2012	Total
Secretaría Distrital de Cultura, Recreación y Deporte	12.400.000.000	31.761.000.000	46.171.000.000	16.695.000.000	24.658.000.000	131.685.000.000
Instituto Distrital de Recreación y Deporte	115.364.000.000	126.332.000.000	146.732.000.000	119.006.000.000	100.976.000.000	608.410.000.000
Instituto Distrital del Patrimonio Cultural	13.249.000.000	22.162.000.000	13.213.000.000	6.811.000.000	5.967.000.000	61.402.000.000
Orquesta Filarmónica de Bogotá	15.965.000.000	20.347.000.000	17.906.000.000	18.364.000.000	18.566.000.000	91.148.000.000
Fundación Gilberto Alzate	6.380.000.000	7.554.000.000	7.884.000.000	7.934.000.000	7.765.000.000	37.517.000.000
Total Sector	163.358.000.000	208.156.000.000	231.906.000.000	168.810.000.000	157.932.000.000	930.162.000.000

Fecha de Publicación: Segundo Semestre de 2008

Fuente: Secretaría de Hacienda Distrital



ALCALDÍA MAYOR
DE BOGOTÁ D.C.



GOBIERNO DE LA CIUDAD

Presupuesto de Inversiones Vs. Plan Plurianual de Inversiones Sector Cultura, Recreación y Deporte

Millones (\$)

Entidad	2008		2009		2010		2011		2012
	Plan Desarrollo	Presupuesto Asignado	Plan Desarrollo	Presupuesto Asignado	Plan Desarrollo	Presupuesto Asignado	Plan Desarrollo	Presupuesto Asignado	Plan Desarrollo
SDCRD	12.400	12.396	31.761	26.427	46.171	15.406	16.695	24.127	24.658
IDRD	115.364	107.184	126.332	125.067	146.732	114.364	119.006	118.934	100.976
IDPC	13.249	12.826	22.162	13.970	13.213	11.098	6.811	7.958	5.967
OFB	15.965	15.931	20.347	21.855	17.906	18.750	18.364	5.900	18.566
FGAA	6.380	6.580	7.554	7.059	7.884	5.783	7.934	3.000	7.765
IDARTES	0	0	0	0	0	0	0	29.110	0
Total Sector	163.358	154.917	208.156	194.378	231.906	165.401	168.810	189.029	157.932

No incluye Funcionamiento ni Reservas

Fuente: PREDIS - SHD



ALCALDÍA MAYOR
DE BOGOTÁ D.C.



GOBIERNO DE LA CIUDAD

Presupuesto de Inversiones Vs. Plan Plurianual de Inversiones Sector Cultura, Recreación y Deporte

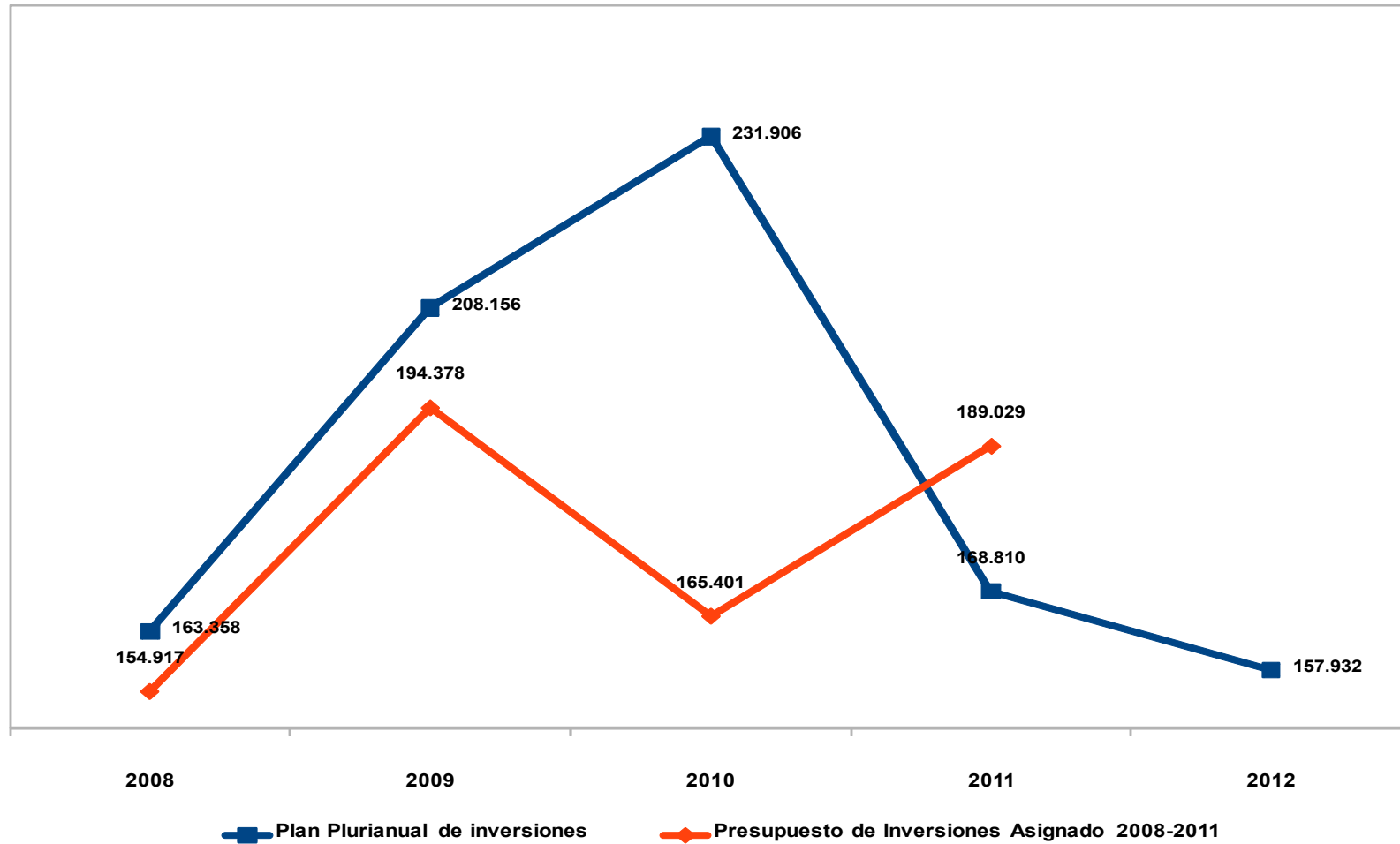

No incluye Funcionamiento ni Reservas
Fuente: PREDIS - SHD



ALCALDÍA MAYOR
DE BOGOTÁ D.C.



PRESUPUESTO DE INVERSIÓN 2011

SECTOR CULTURA, RECREACIÓN Y DEPORTE

Millones (\$)

ENTIDAD	PRESUPUESTO
Secretaría Distrital de Cultura, Recreación y Deporte	24.127
Instituto Distrital del Patrimonio Cultural	7.958
Fundación Gilberto Alzate Avendaño	3.000
Orquesta Filarmónica de Bogotá	5.900
Instituto Distrital de Recreación y Deporte	118.934
Instituto Distrital de las Artes	29.110
TOTAL SECTOR	189.029
Canal Capital	12.189

No incluye Funcionamiento ni Reservas
Fuente: PREDIS - SHD



ALCALDÍA MAYOR
DE BOGOTÁ D.C.



GOBIERNO DE LA CIUDAD

PRESUPUESTO DE INVERSIÓN 2011: ASIGNADO Vs. PRECUOTA

Millones (\$)

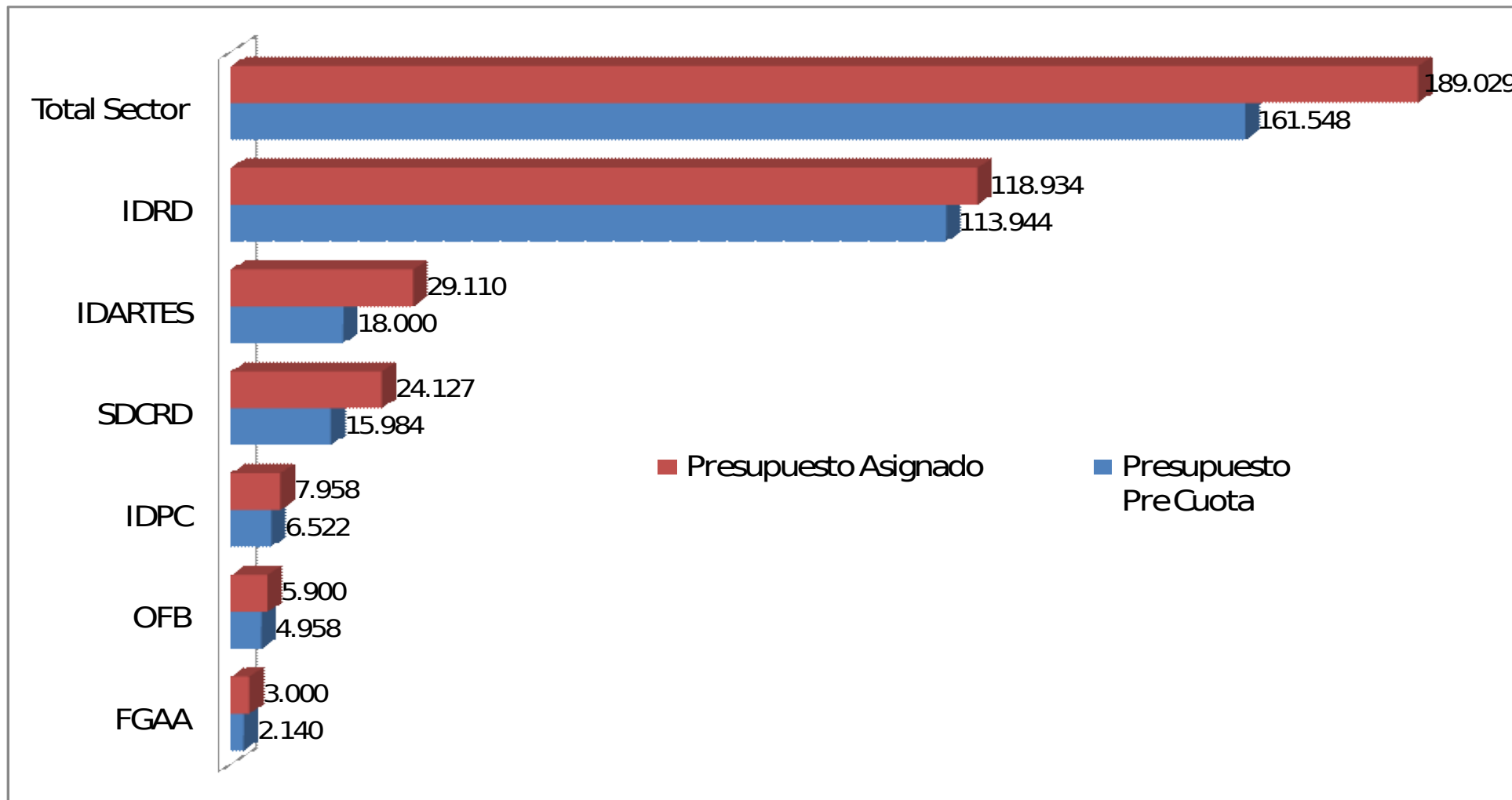

La Precuota Indicativa corresponde a proyecciones de la SHD
No incluye Funcionamiento ni Reservas



ALCALDÍA MAYOR
DE BOGOTÁ D.C.



GOBIERNO DE LA CIUDAD

PRESUPUESTO DE INVERSIÓN 2011: ASIGNADO Vs. PRECUOTA

Millones (\$)

Entidad	Vigencia 2011		
	Presupuesto Pre Cuota	Presupuesto Asignado	Variación %
IDARTES	18.000	29.110	61,72
SDCRD	15.984	24.127	50,94
FGAA	2.140	3.000	40,19
IDPC	6.522	7.958	22,02
OFB	4.958	5.900	19,00
IDRD	113.944	118.934	4,38
Total Sector	161.548	189.029	17,01

La Precuota Indicativa corresponde a proyecciones de la SHD
No incluye Funcionamiento ni Reservas



ALCALDÍA MAYOR
DE BOGOTÁ D.C.



Vigencias Futuras Aprobadas Sector Cultura, Recreación y Deporte

Millones (\$)

VF PROYECTO	2011
SCRD	4.749,3
Construcción de escenarios y territorios culturales adecuados y próximos para la diversidad y la convivencia	4.749,3
Apropiación de la cultura científica para todos y todas	0,0
IDRD	5.666,5
Construcción de escenarios multipropósito para eventos artísticos y culturales en Bogotá, D.C.	5.666,5
IDPC	0,0
Conservación del patrimonio y paisajes culturales	0,0
Fortalecimiento de la infraestructura física de los escenarios culturales	0,0
OFB	810,6
Mantenimiento y sostenimiento de la infraestructura cultural pública	614,1
Fortalecimiento institucional	196,5
TOTAL	11.226,4

Fuente: Decreto No 466 de 2008



ALCALDÍA MAYOR
DE BOGOTÁ D.C.



Fuentes de Financiación Precouta Vs. Presupuesto Asignado 2011 Sector Cultura, Recreación y Deporte

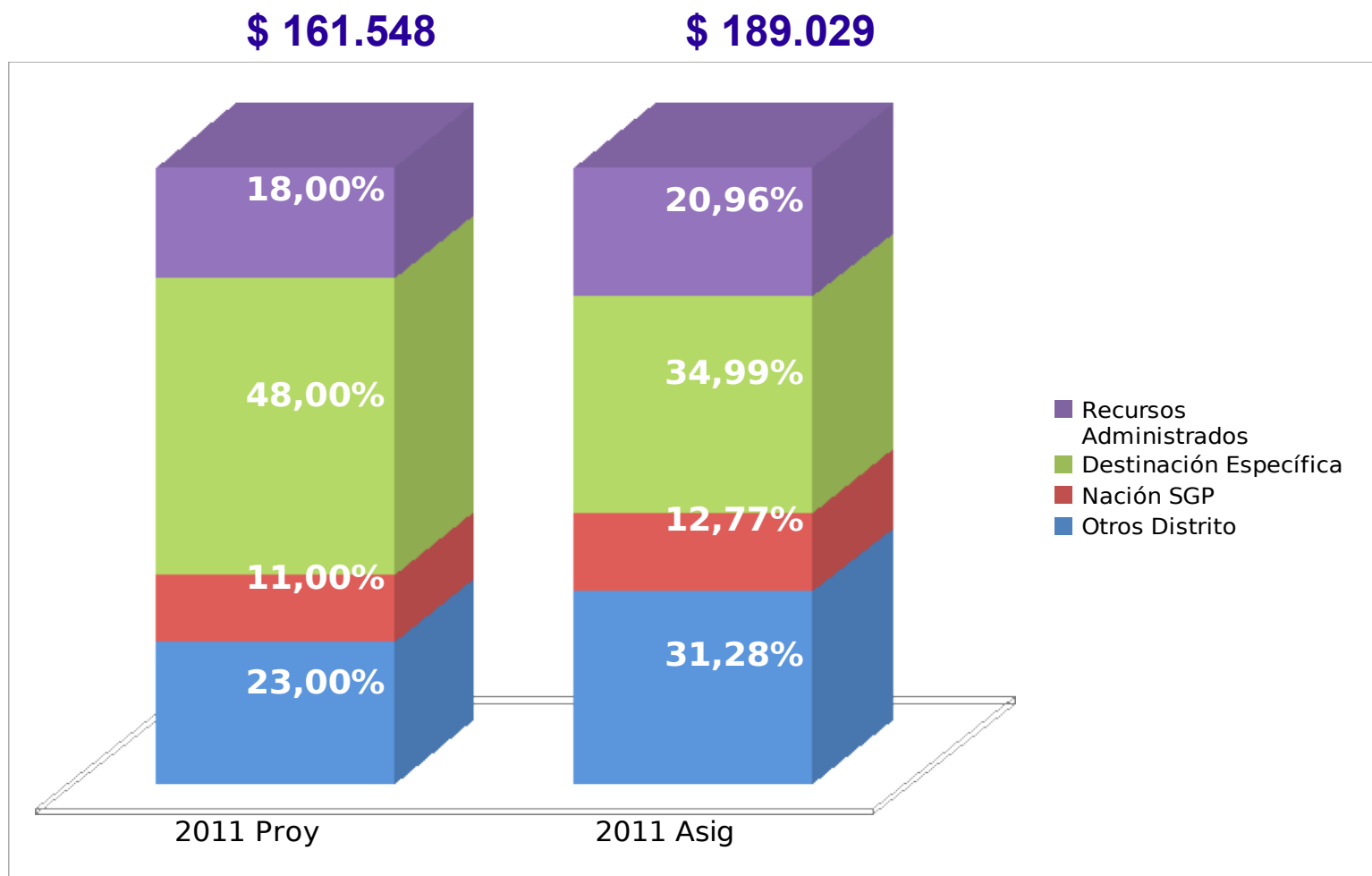

No Incluye Reservas ni Funcionamiento
 Cifras en millones
 Fuente: PREDIS - SHD



ALCALDÍA MAYOR
 DE BOGOTÁ D.C.



GRACIAS



ALCALDÍA MAYOR
DE BOGOTÁ D.C.



GOBIERNO DE LA CIUDAD

PRESUPUESTO DE INVERSIÓN 2011

SECTOR CULTURA, RECREACIÓN Y DEPORTE

Millones (\$)

ENTIDAD	PROYECTO	PRESUPUESTO	
SCRD	469	Concertación y formulación de las políticas públicas en recreación, deporte, actividad física y parques para Bogotá	409
	470	Políticas artísticas, culturales y del patrimonio para una ciudad de derechos	5.978
	472	Construcción de escenarios y territorios culturales adecuados y próximos para la diversidad y la convivencia	4.981
	645	Amor por Bogotá culturas para la ciudadanía activa, la inclusión y la paz	450
	486	Apropiación de la cultura científica para todas y todos a través de la modernización del Planetario Distrital	5.500
	646	Procesos de participación en los campos del arte, la cultura y el patrimonio	566
	209	Comunicación e información del sector cultura recreación y deporte	1.829
	479	Observación y reconocimiento de procesos culturales del Distrito Capital y su ciudadanía	1.313
	481	Desarrollo de la regulación y control en el sector cultura, recreación y deporte	340
	480	Modernización y fortalecimiento de la infraestructura y la gestión institucional	1.661
	482	Desarrollo de procesos estratégicos para el fortalecimiento del sector cultura, recreación y deporte	1.100
	TOTAL SCRD		24.127

No incluye Funcionamiento ni Reservas

Fuente: PREDIS - SHD



ALCALDÍA MAYOR
DE BOGOTÁ D.C.



GOBIERNO DE LA CIUDAD

PRESUPUESTO DE INVERSIÓN 2011

SECTOR CULTURA, RECREACIÓN Y DEPORTE

Millones (\$)

ENTIDAD	PROYECTO		PRESUPUESTO
IDPC	499	Conservación del patrimonio y paisajes culturales	4.486
	519	Fortalecimiento de la infraestructura física de escenarios culturales	1.200
	506	Divulgación del patrimonio y las expresiones culturales	2.122
	527	Fortalecimiento institucional	150
	TOTAL IDPC		7.958
FGAA	656	Realización de actividades artísticas y culturales	2.180
	7032	Dotación, adecuación y mantenimiento de la infraestructura física, técnica e informática	500
	477	Formación para la democracia	234
	475	Fortalecimiento institucional	86
	TOTAL FGAA		3.000
OFB	513	Fomento de la música sinfónica	4.623
	450	Mantenimiento y sostenimiento de la infraestructura cultural pública	689
	518	Fortalecimiento institucional	588
	TOTAL OFB		5.900

No incluye Funcionamiento ni Reservas

Fuente: PREDIS - SHD



ALCALDÍA MAYOR
DE BOGOTÁ D.C.



GOBIERNO DE LA CIUDAD

PRESUPUESTO DE INVERSIÓN 2011

SECTOR CULTURA, RECREACIÓN Y DEPORTE

Millones (\$)

ENTIDAD	PROYECTO		PRESUPUESTO
IDRD	564	Deporte con altura	22.950
	596	Recreación Vital	15.040
	554	Construcción, adecuación y mejoramiento de parques y escenarios	34.475
	619	Sostenibilidad integral del sistema distrital de parques y escenarios	43.892
	6205	Apoyo institucional	2.577
	TOTAL IDRD		
IDARTES	668	Fomento a las prácticas artísticas	8.600
	669	Desarrollo y promoción de prácticas artísticas y culturales en el Distrito Capital	3.200
	667	Mantenimiento y sostenimiento de los escenarios culturales públicos	2.500
	672	Planeación, gestión, adecuación, dotación, operación, mantenimiento, programación, divulgación y sostenibilidad del Teatro Mayor y el Teatro Estudio del Centro Cultural Biblioteca Pública Julio Mario Santo Domingo	13.710
	671	Comunicaciones Instituto Distrital de las Artes	400
	670	Modernización y fortalecimiento de la infraestructura y la gestión del Instituto Distrital de las Artes – IDARTES	700
	TOTAL IDARTES		

No incluye Funcionamiento ni Reservas

Fuente: PREDIS - SHD



ALCALDÍA MAYOR
DE BOGOTÁ D.C.



GOBIERNO DE LA CIUDAD